









PLANTA BAJA

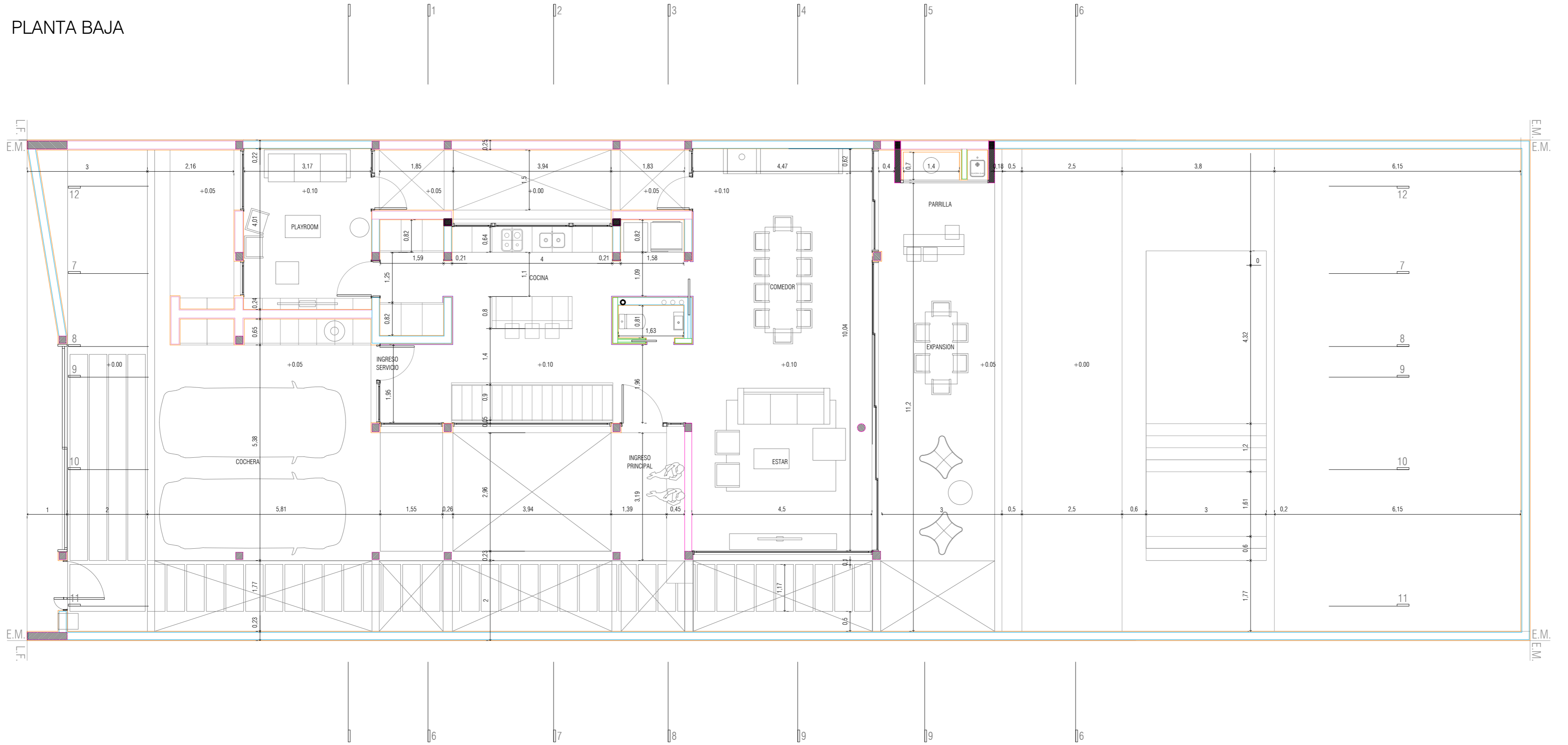

PLANTA ALTA

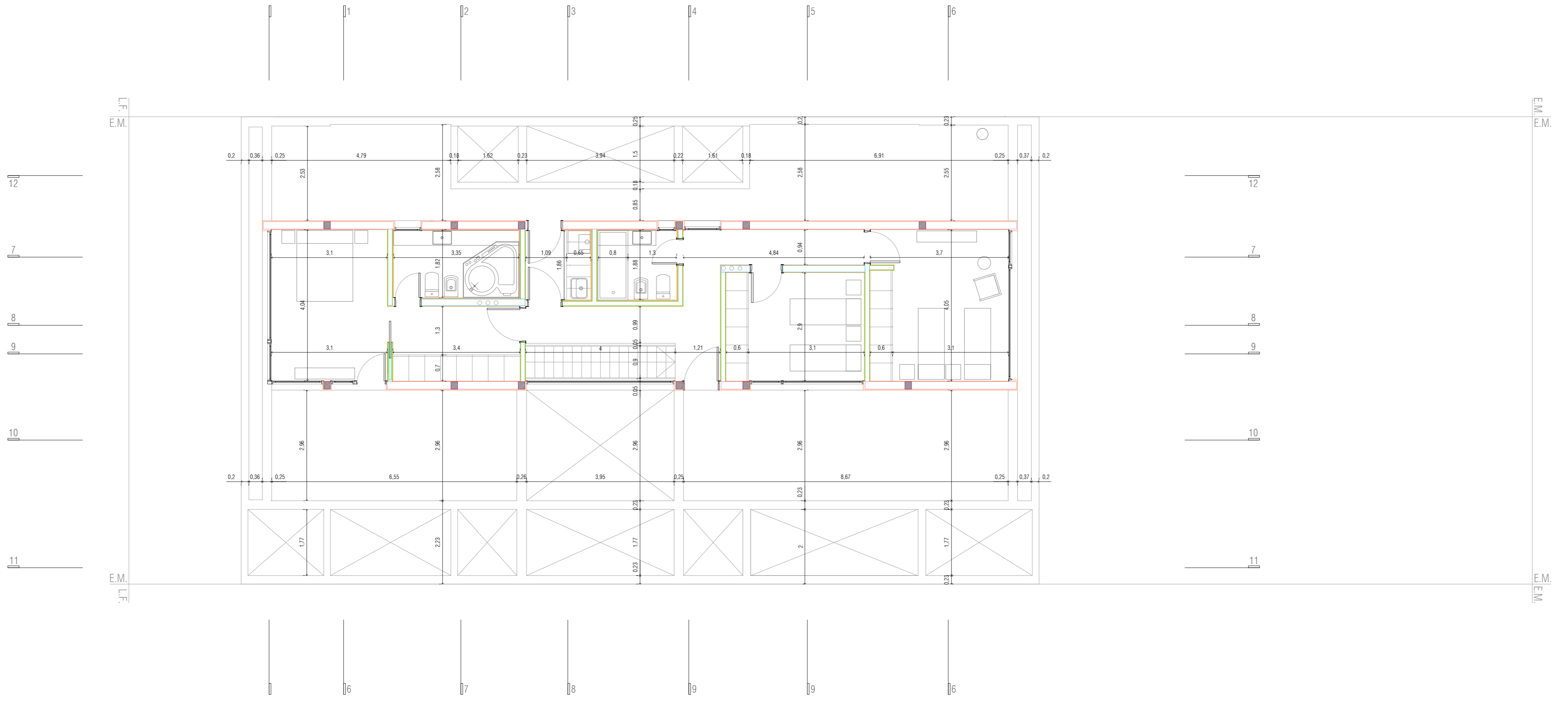

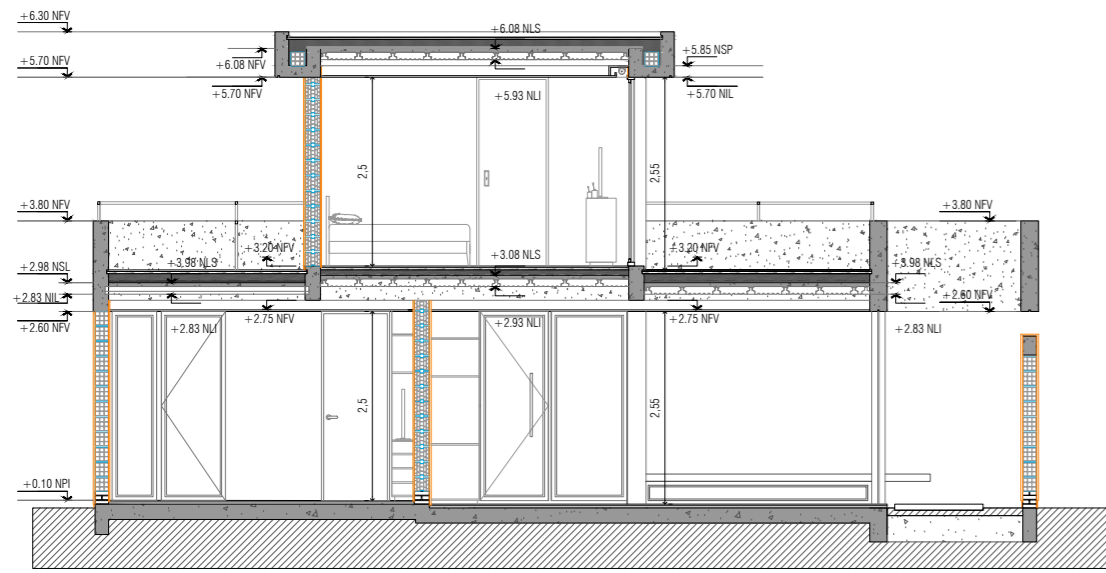

CORTE 1-1

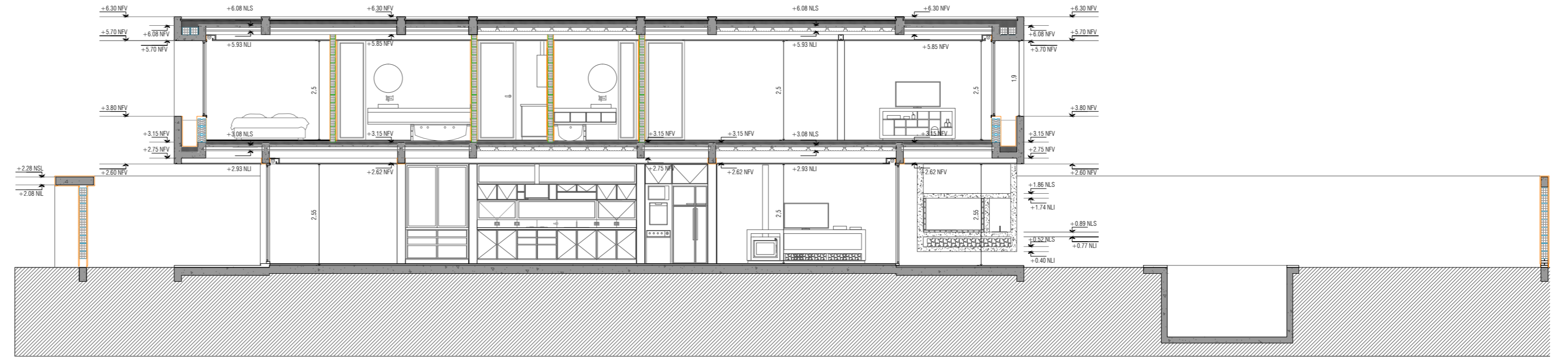

CORTE 7

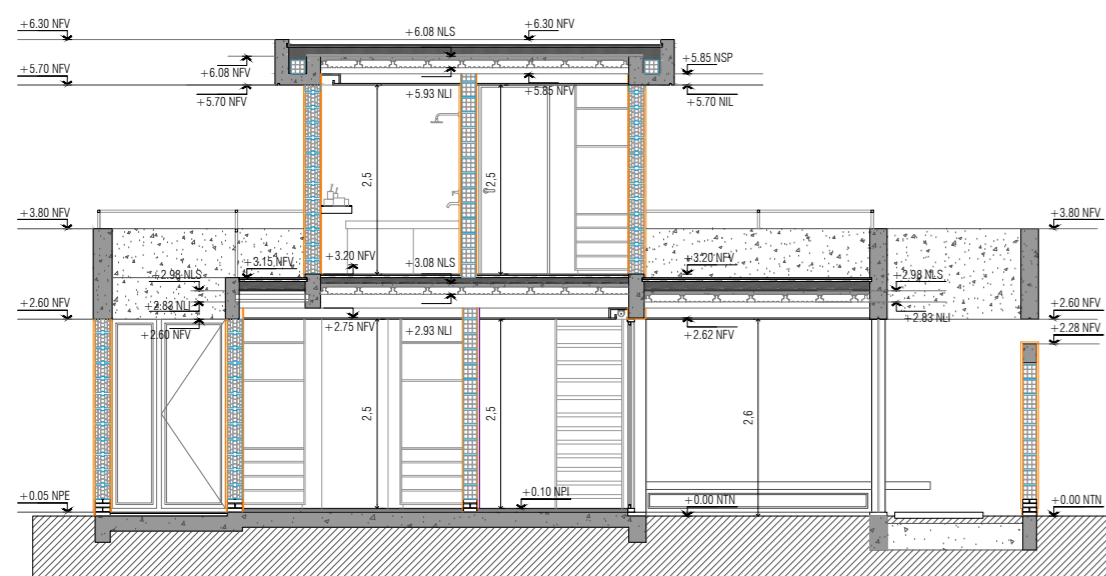

CORTE 2-2

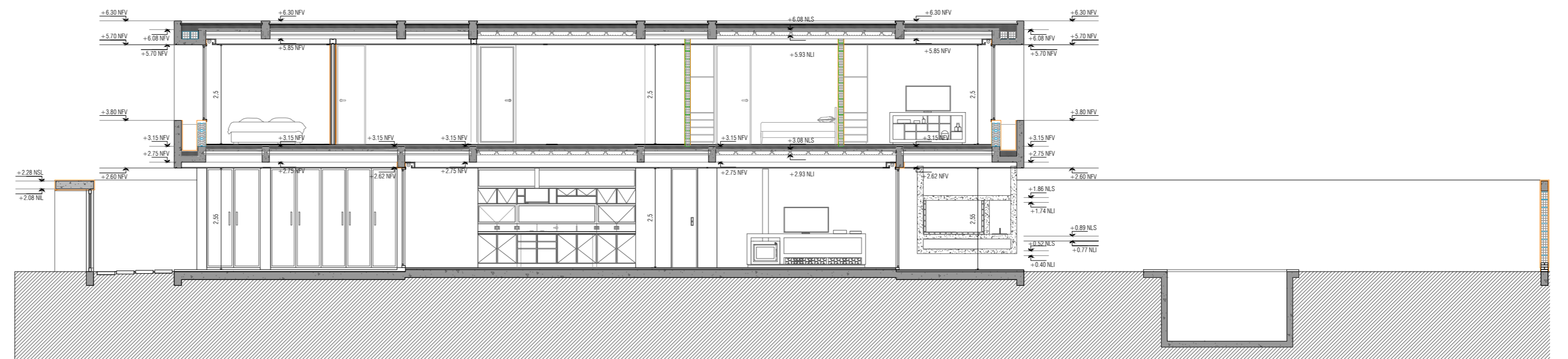

CORTE 8

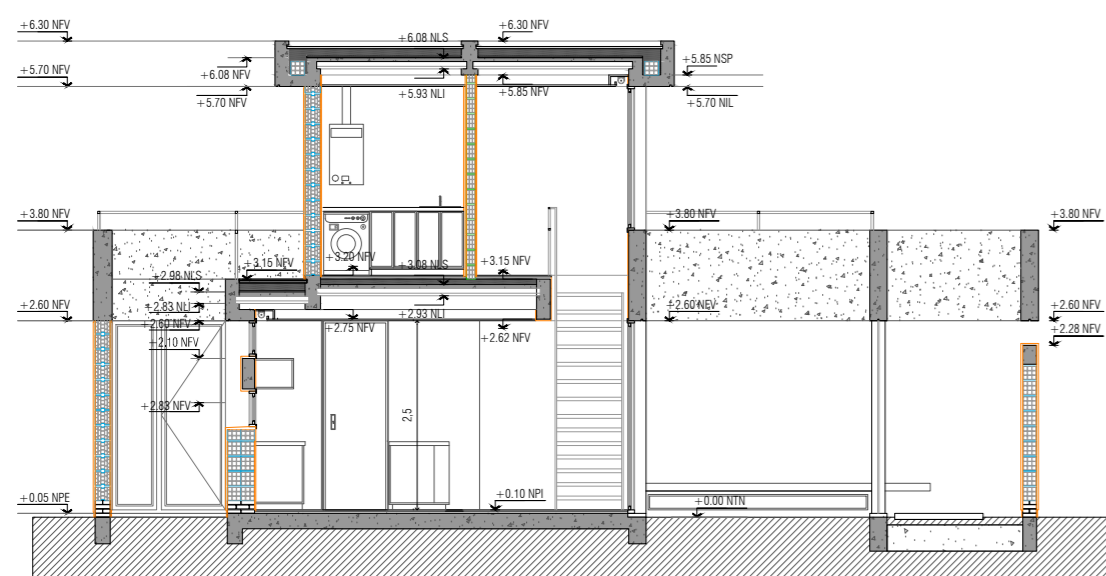

CORTE 3-3

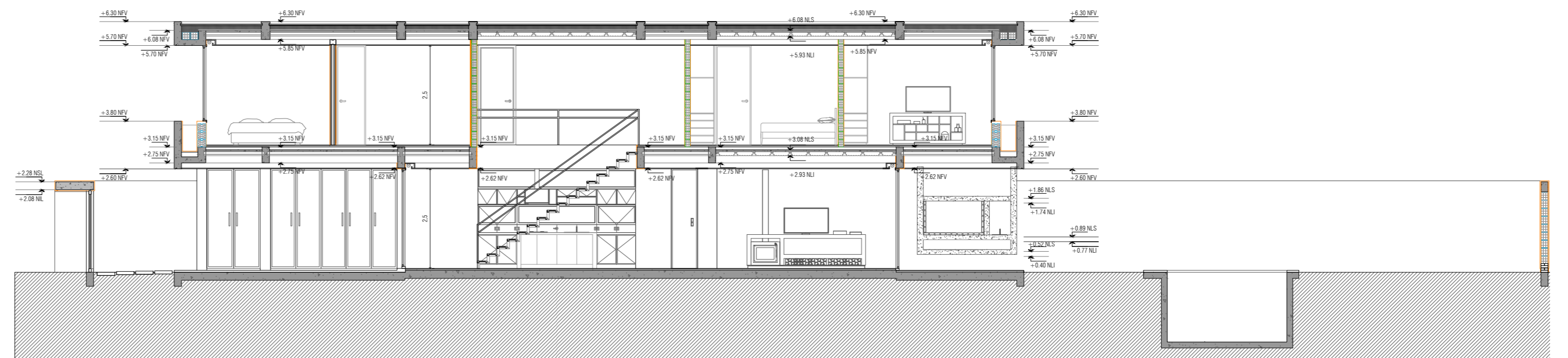

CORTE 9

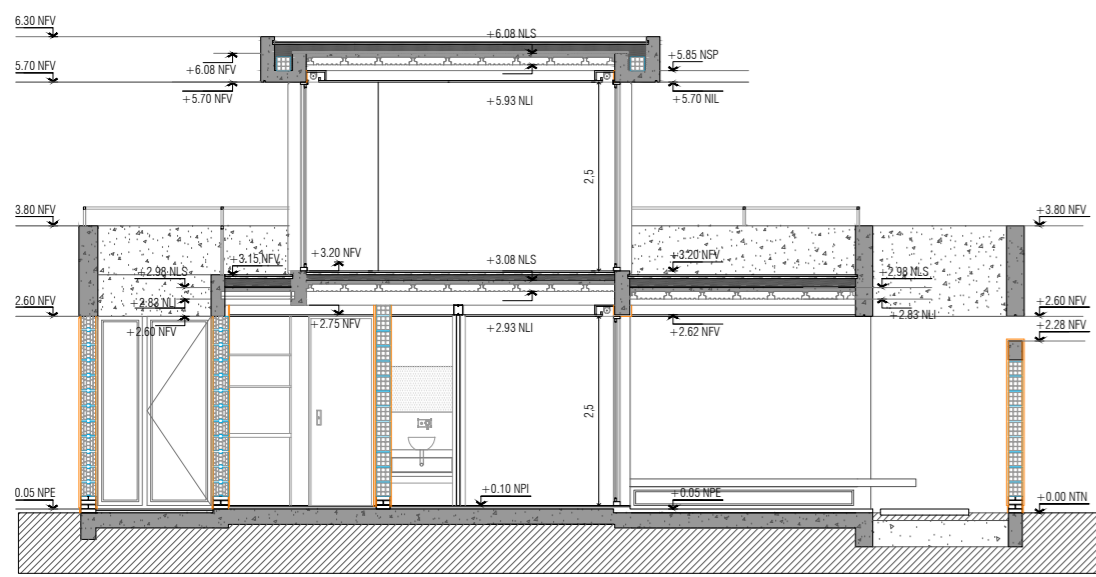

CORTE 4-4

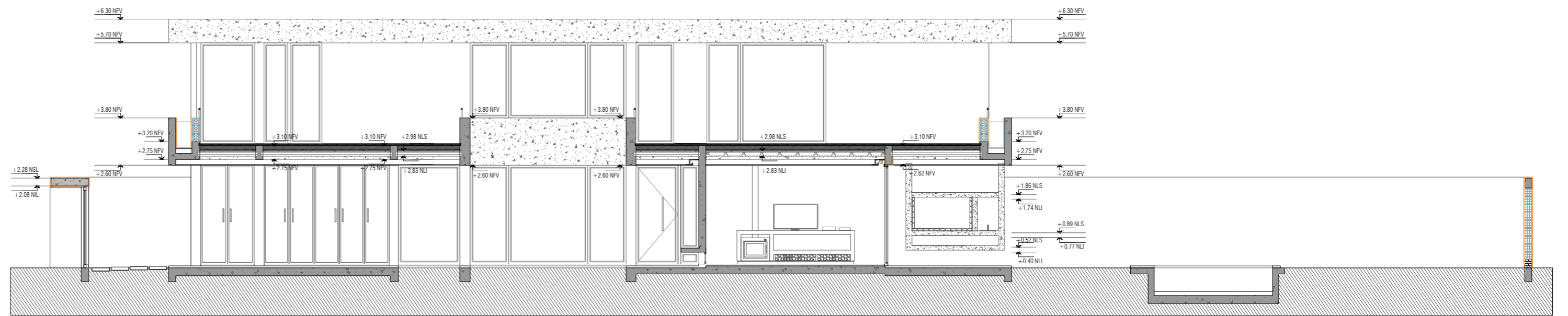

CORTE 10-10

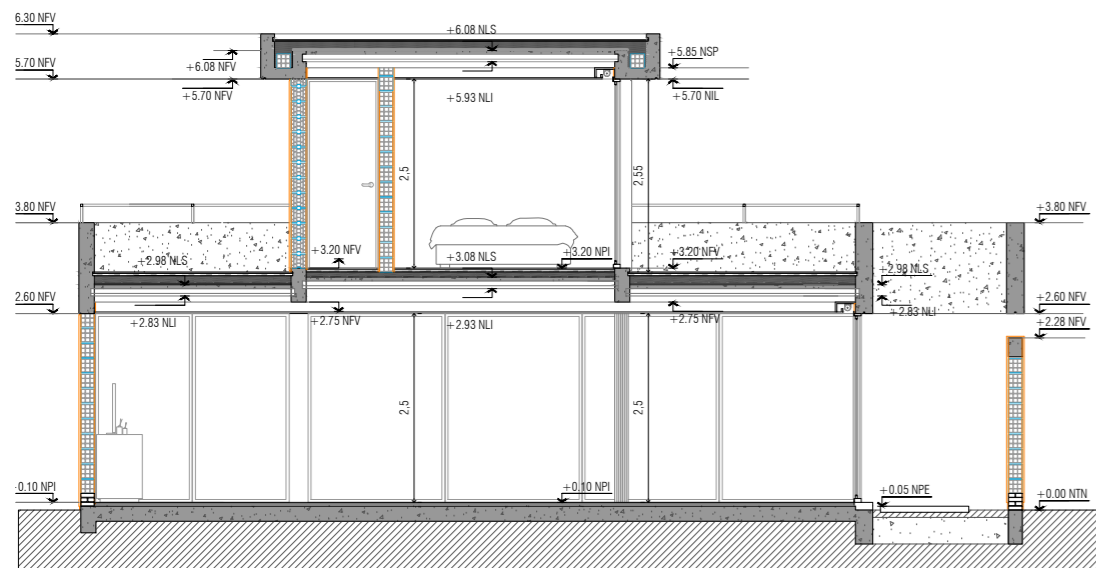

CORTE 5-5

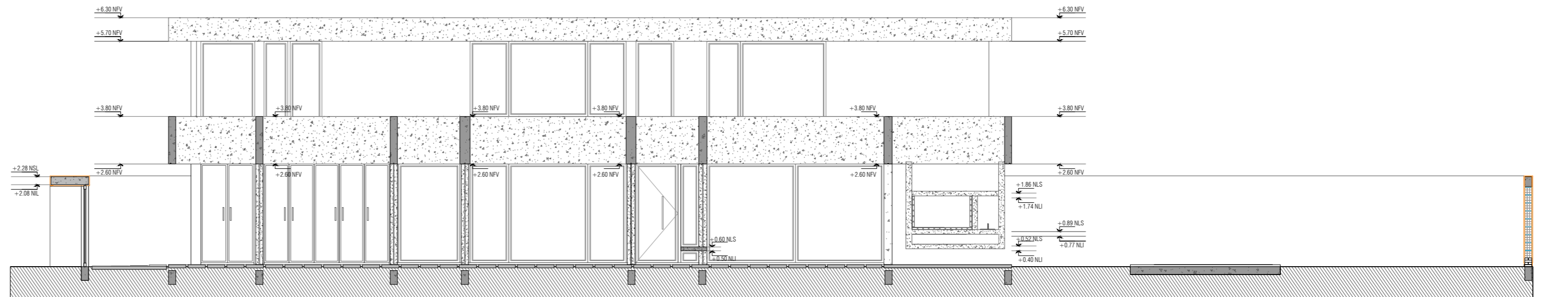

CORTE 11-11

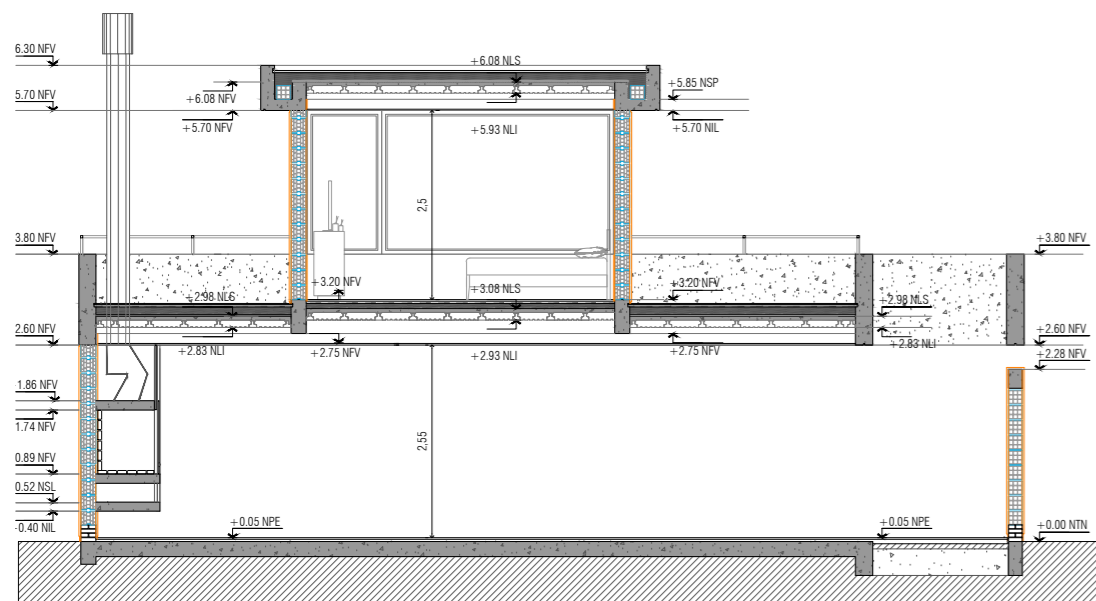

CORTE 6-6

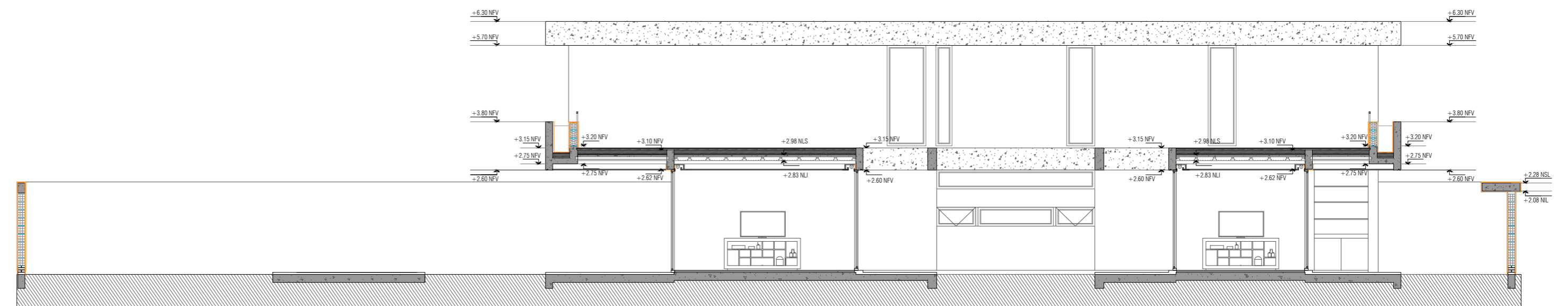

CORTE 12-12

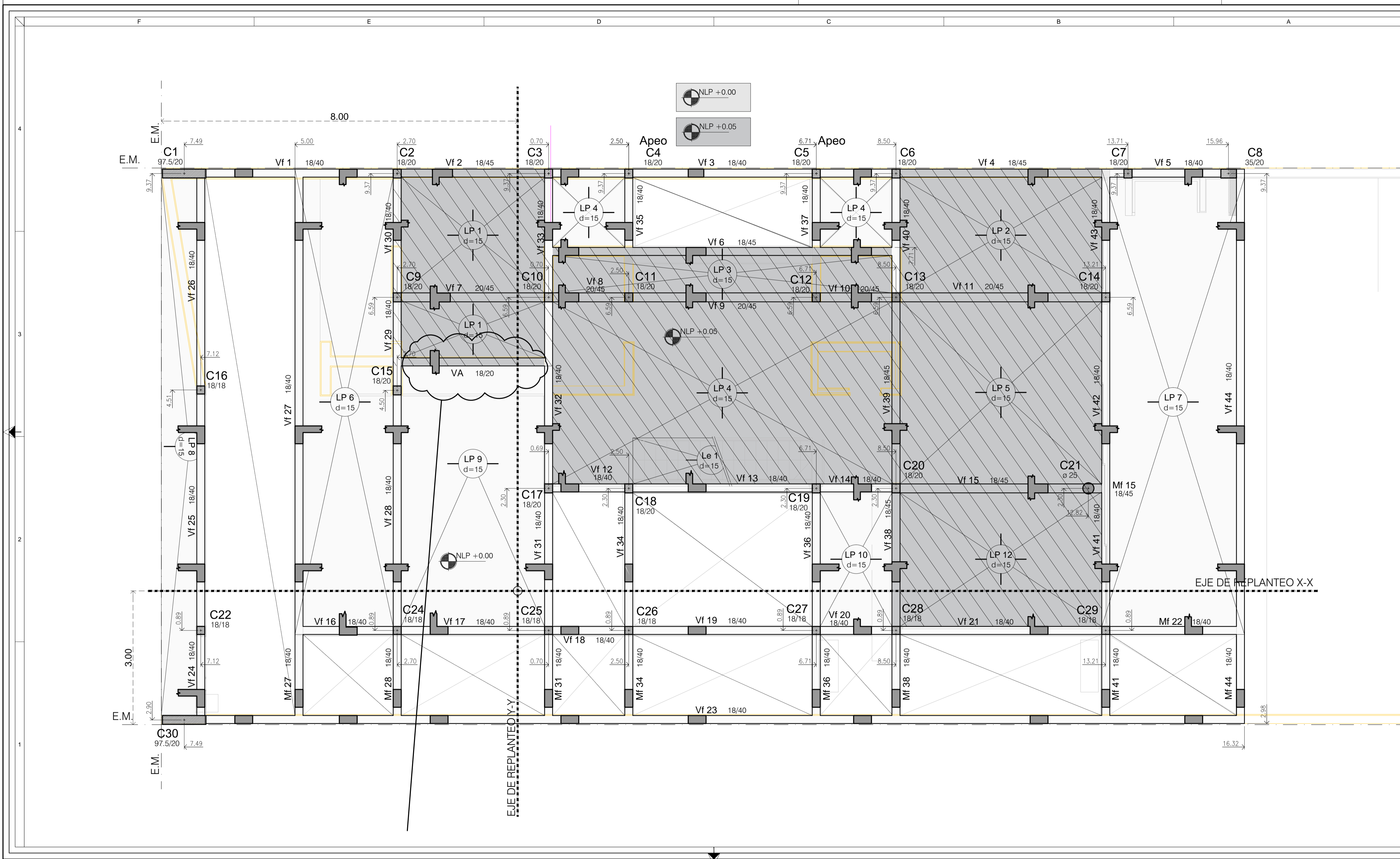

Hormigón	Acero	Recubrimientos mínimos
H-21	ADN-420	Columnas 2.5cm. / Vigas 2.5cm. / Losas 2.5cm.

REFERENCIAS:

PLANO EN PROCESO, PARA CORRECCION

REV.	FECHA	DESCRIPCIÓN

NOTA:
 *Todas las medidas, cotas, cantidades y niveles deberán ser verificados en obra por el Contratista.
 *La Empresa contratista deberá tener en cuenta cualquier trabajo complementario que se haya omitido en los planos y/o resto de la documentación ya que las instalaciones deberán quedar en perfecto estado de funcionamiento.
 *La presente documentación deberá ser autorizada por la Dirección de Obra previo a su ejecución.
 *La Dirección de Obra informará cualquier modificación ejecutada sobre la documentación recibida.
 *La Dirección de Obra se hará cargo de los tiempos y sistemas de apuntalamiento.

INGECON SA
 CONSULTORA DE INGENIERÍA ESTRUCTURAL
 Calle 2ª n° 1025 L4 Pto. - Teléfono: 54-221-6214748 - www.ingecon.com

OBRA:
Vivienda Unifamiliar
Barrio El Quimilár, City Bell

EMPRESA:
Estudio López - Bilbao

PLANO:
ESTRUCTURA
FUNDACION - PLATEA

DIBUJO:	CV	ESCALA:	1:50
FECHA:	AGOSTO 2019		
Obra	Versión	Sector	Revisión
19-46	001	001	A
Especialidad	Tipo	Número	Documento
HºAº	--	--	No Aprobado Para Construir

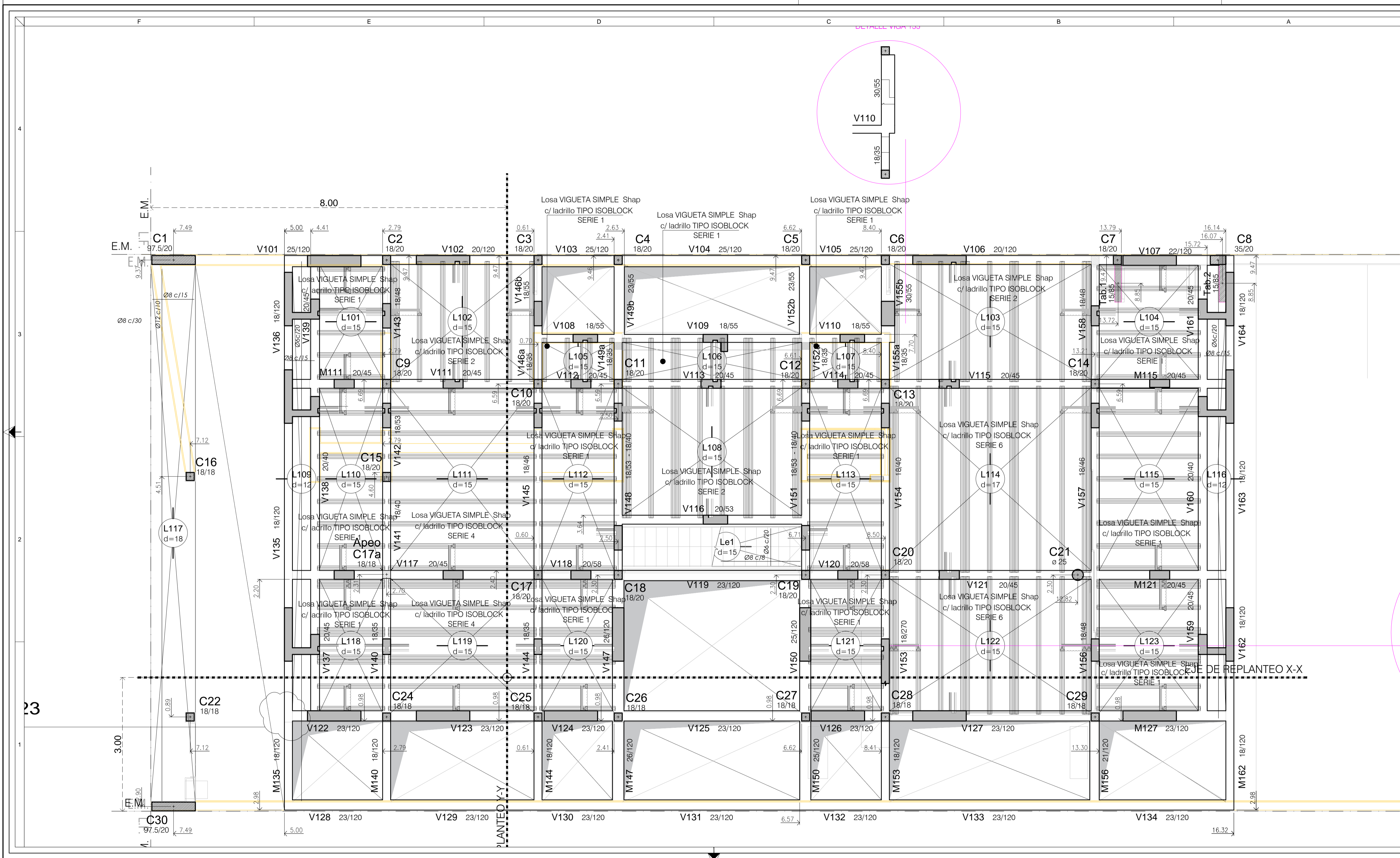

Hormigón	Acero	Recubrimientos mínimos
H-21	ADN-420	Columnas 2.5cm. / Vigas 2.5cm. / Losas 2.5cm.

REFERENCIAS:

PLANO EN PROCESO, PARA CORRECCION

REV.	FECHA	DESCRIPCIÓN

NOTA:
 *Todas las medidas, cotas, cantidades y niveles deberán ser verificados en obra por el Contratista.
 *La Empresa contratista deberá tener en cuenta cualquier trabajo complementario que se haya omitido en los planos y/o resto de la documentación ya que las instalaciones deberán quedar en perfecto estado de funcionamiento.
 *La presente documentación deberá ser autorizada por la Dirección de Obra previo a su ejecución.
 *La Dirección de Obra informará cualquier modificación ejecutada sobre la documentación recibida.
 *La Dirección de Obra se hará cargo de los tiempos y sistemas de apuntalamiento.

INGECON SA
 CONSULTORA DE INGENIERÍA ESTRUCTURAL

Calle 2ª n° 1025 L4 Pto. - Tel: (54-22) 4214748 - www.ingenierosrepublica.com

OBRA:
Vivienda Unifamiliar
Barrio El Quimilal, City Bell

EMPRESA:
Estudio López - Bilbao

PLANO:
ESTRUCTURA
SOBRE PLANTA BAJA

DIBUJO:	CV	ESCALA:	1:50
FECHA:	AGOSTO 2019		
Obra	Versión	Sector	Revisión
19-46	001	001	A
Especialidad	Tipo	Número	Documento
HºAº	--	--	No Aprobado Para Construir

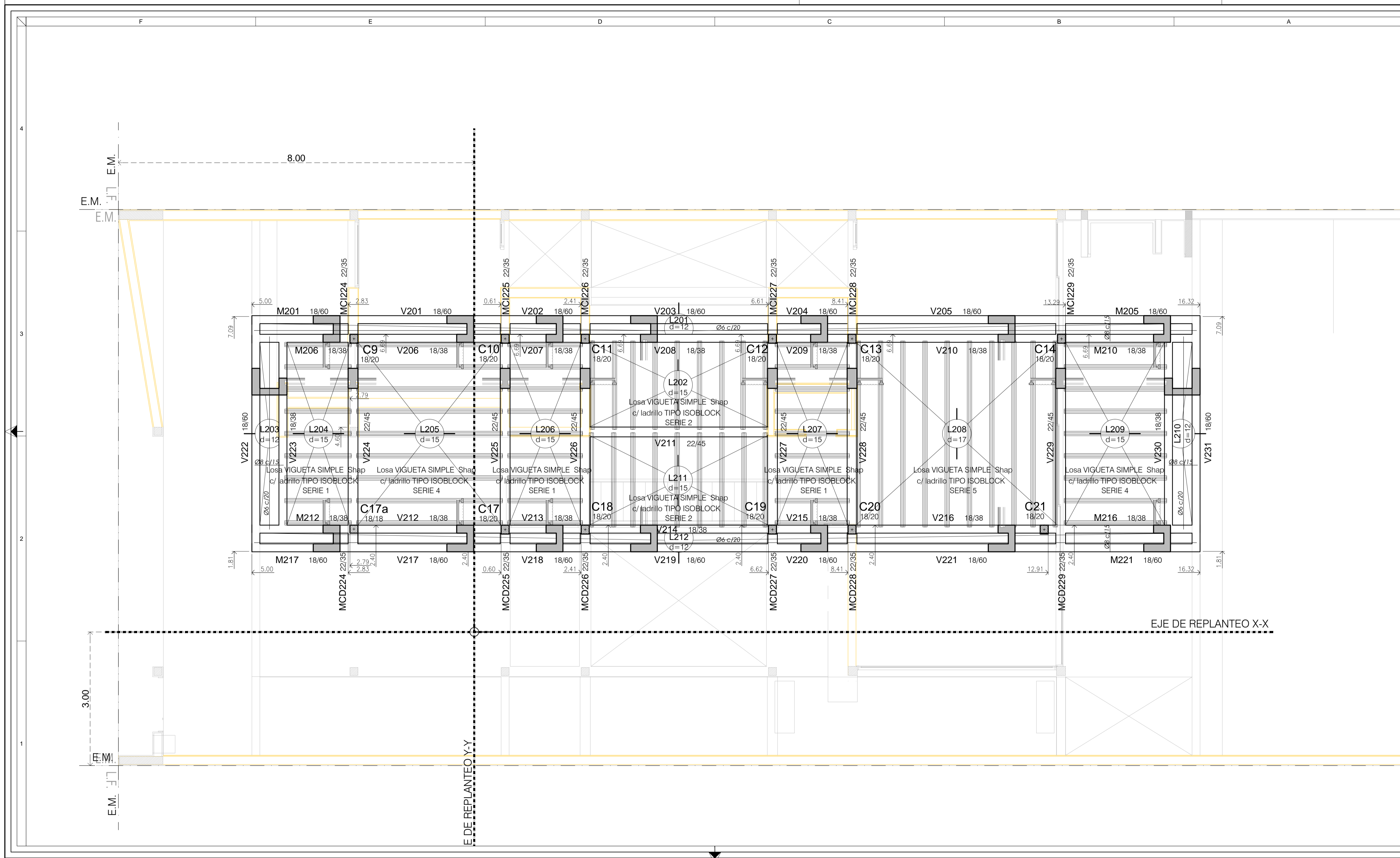

Hormigón	Acero	Recubrimientos mínimos
H-21	ADN-420	Columnas 2.5cm. / Vigas 2.5cm. / Losas 2.5cm.

REFERENCIAS:

PLANO EN PROCESO, PARA CORRECCION

MODIFICACIONES

REV.	FECHA	DESCRIPCIÓN

NOTA:

- *Todas las medidas, cotas, cantidades y niveles deberán ser verificados en obra por el Contratista.
- *La Empresa contratista deberá tener en cuenta cualquier trabajo complementario que se haya omitido en los planos y/o resto de la documentación ya que las instalaciones deberán quedar en perfecto estado de funcionamiento.
- *La presente documentación deberá ser autorizada por la Dirección de Obra previo a su ejecución.
- *La Dirección de Obra informará cualquier modificación ejecutada sobre la documentación recibida.
- *La Dirección de Obra se hará cargo de los tiempos y sistemas de apuntalamiento.

INGECON SA
 CONSULTORA DE INGENIERÍA ESTRUCTURAL

Calle 2ª n° 1025 La Plata - Teléfono: 54-221-6214748 - www.ingecon.com.uy

OBRA:
Vivienda Unifamiliar
Barrio El Quimilár, City Bell

EMPRESA:
Estudio López - Bilbao

PLANO:
ESTRUCTURA
TECHO

DIBUJO:	CV	ESCALA:	1:50
FECHA:	AGOSTO 2019		
Obra	Versión	Sector	Revisión
19-46	001	001	A
Especialidad	Tipo	Número	Documento
HºAº	--	--	No Aprobado Para Construir

PLANTA BAJA

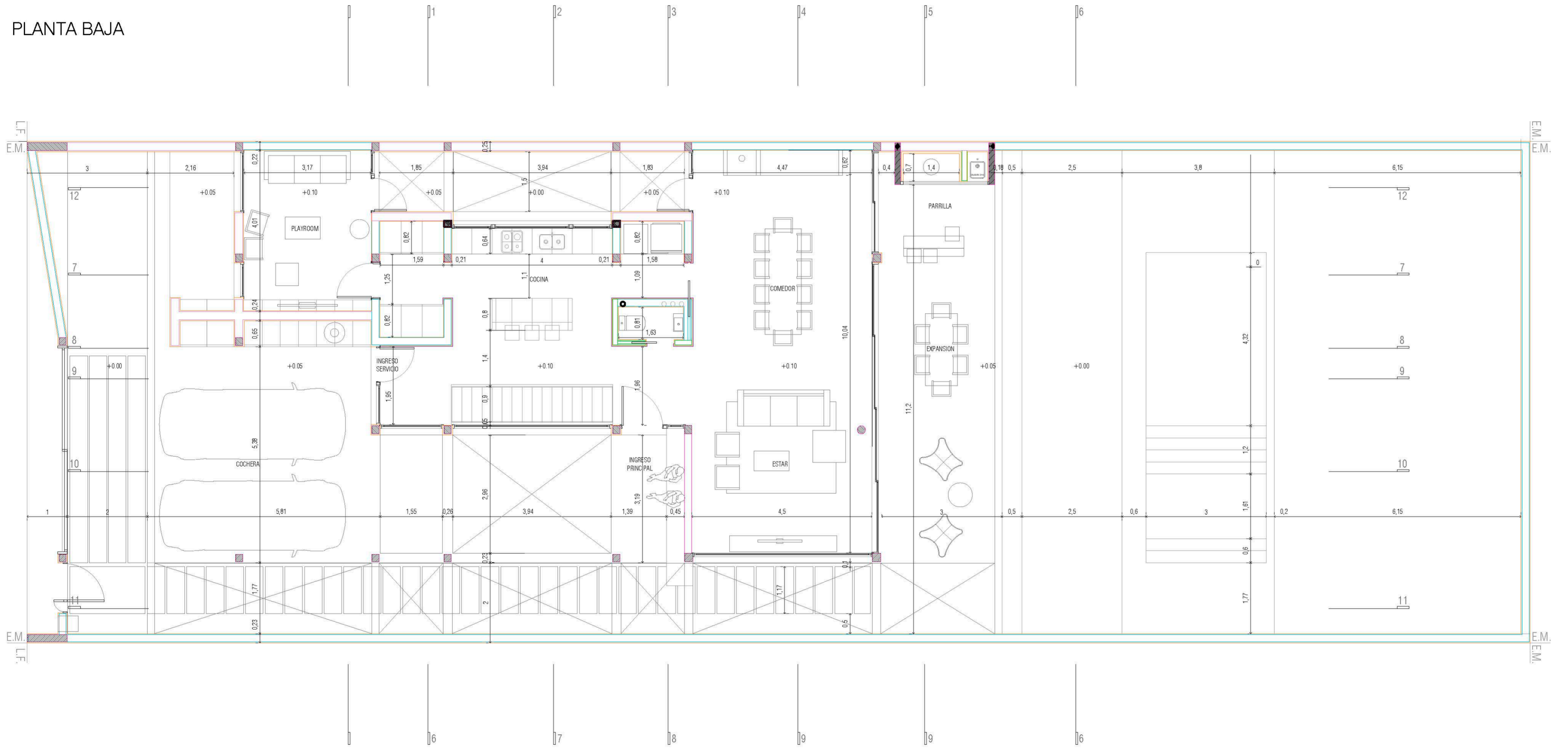

PLANTA ALTA

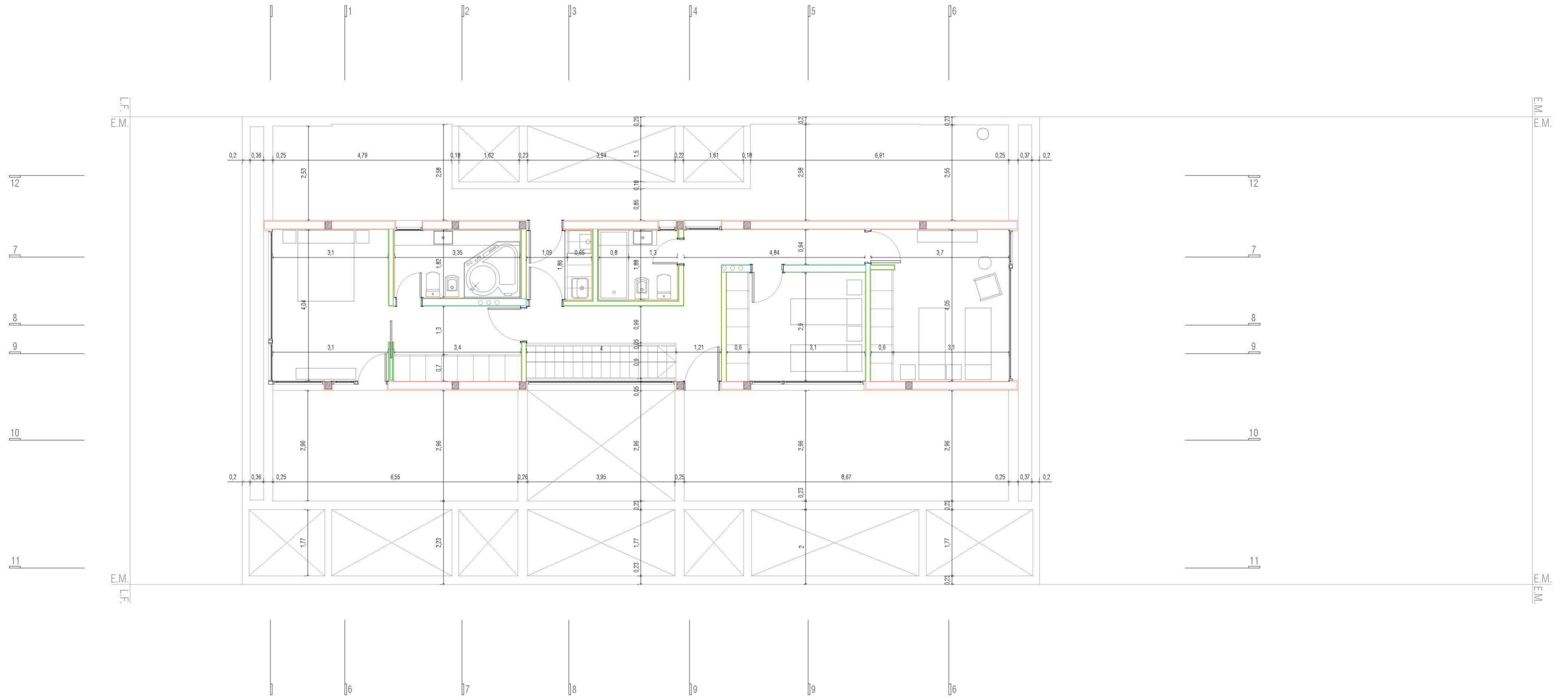

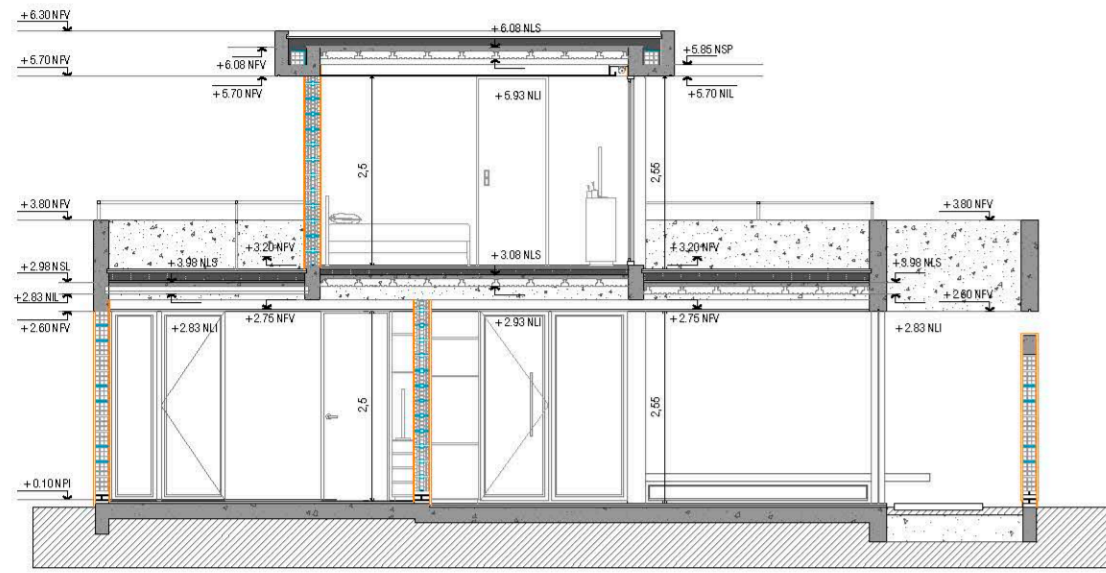

CORTE 1-1

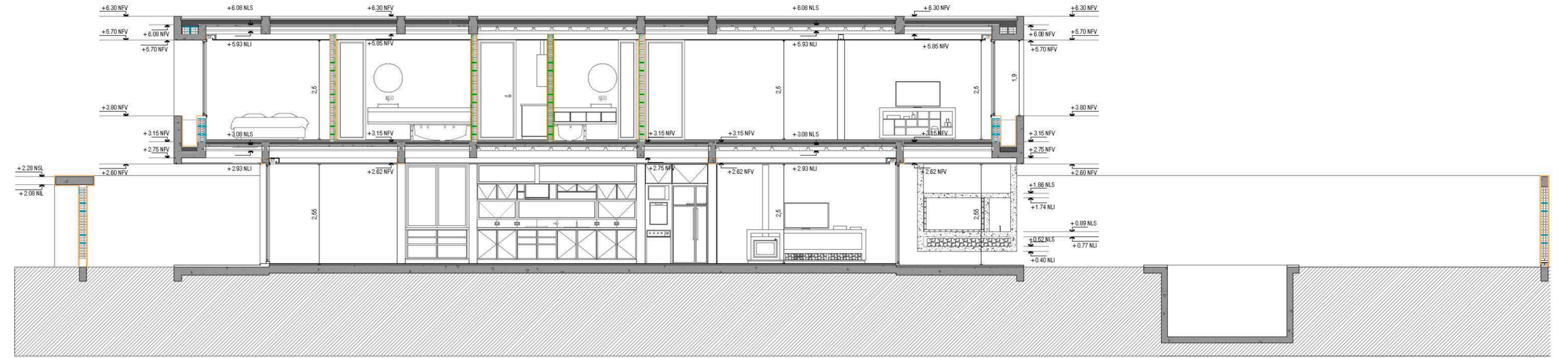

CORTE 7

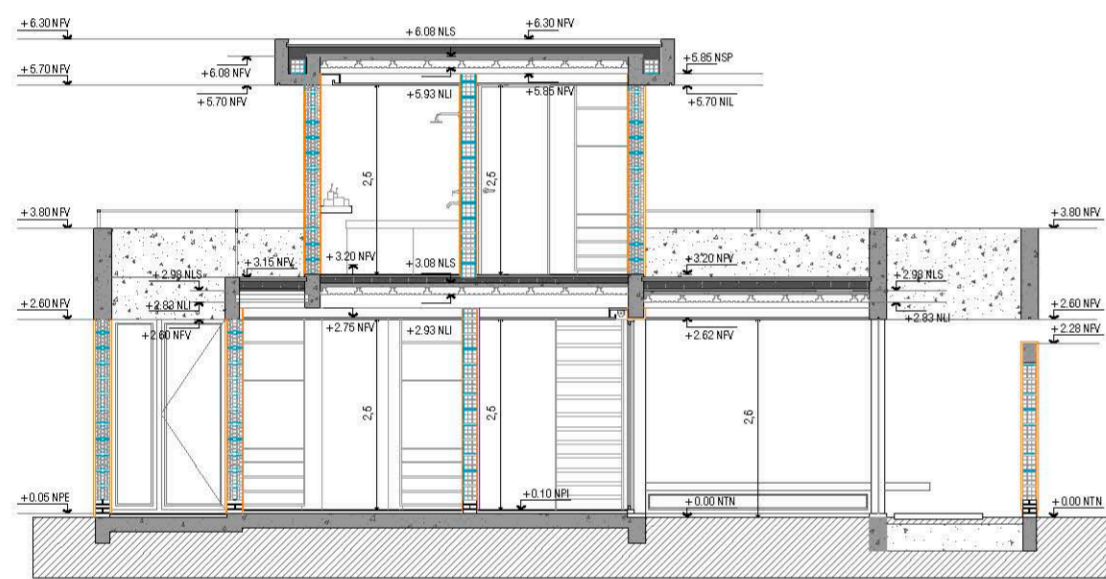

CORTE 2-2

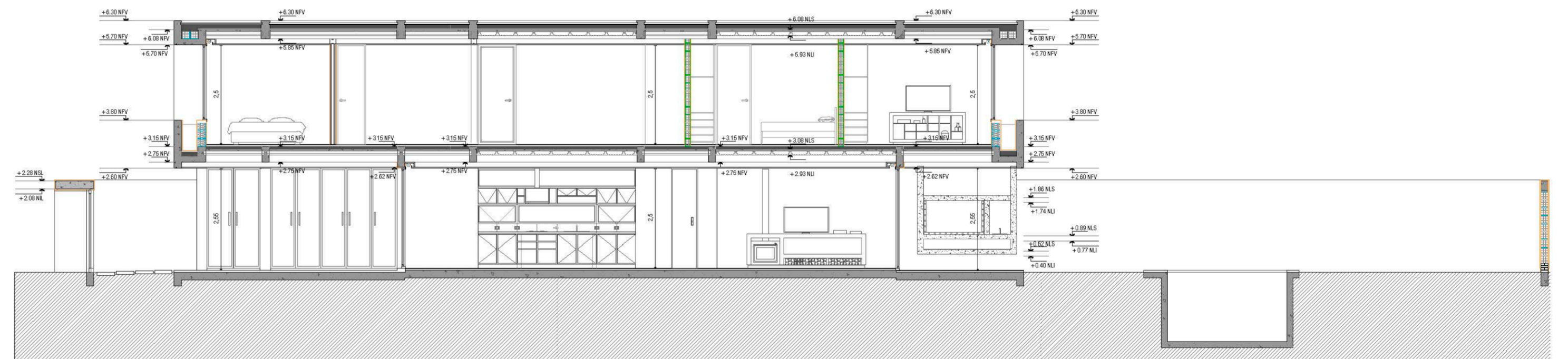

CORTE 8

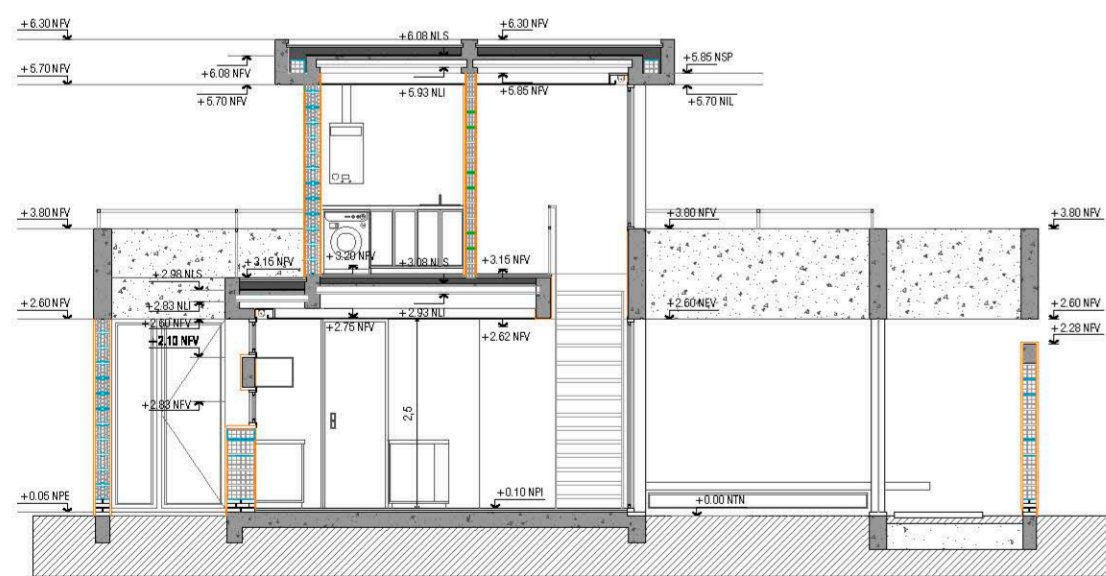

CORTE 3-3

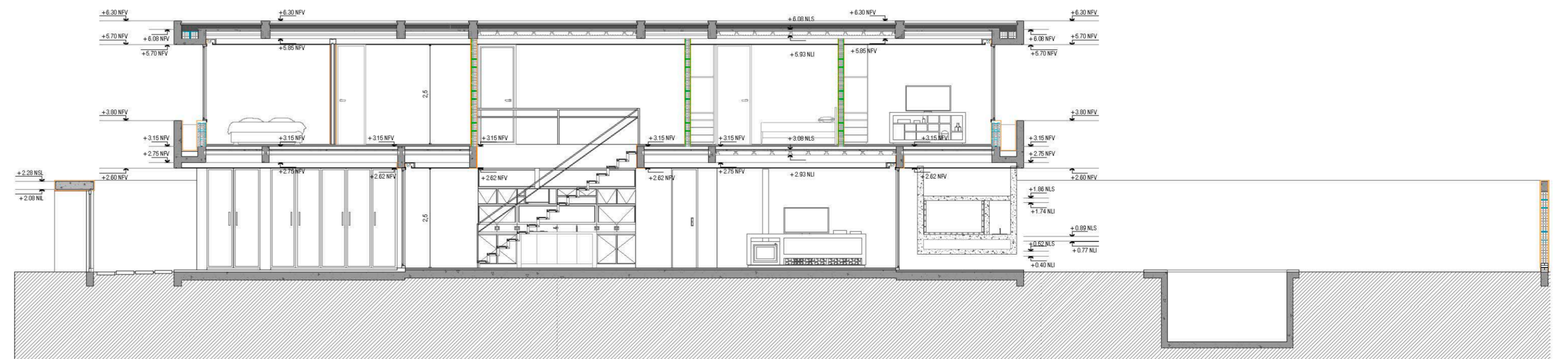

CORTE 9

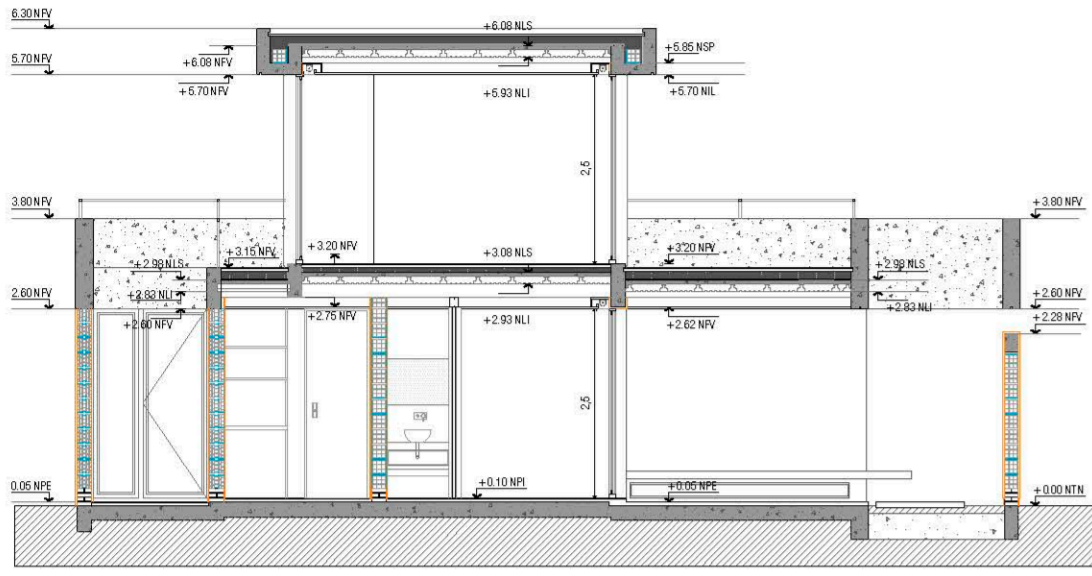

CORTE 4-4

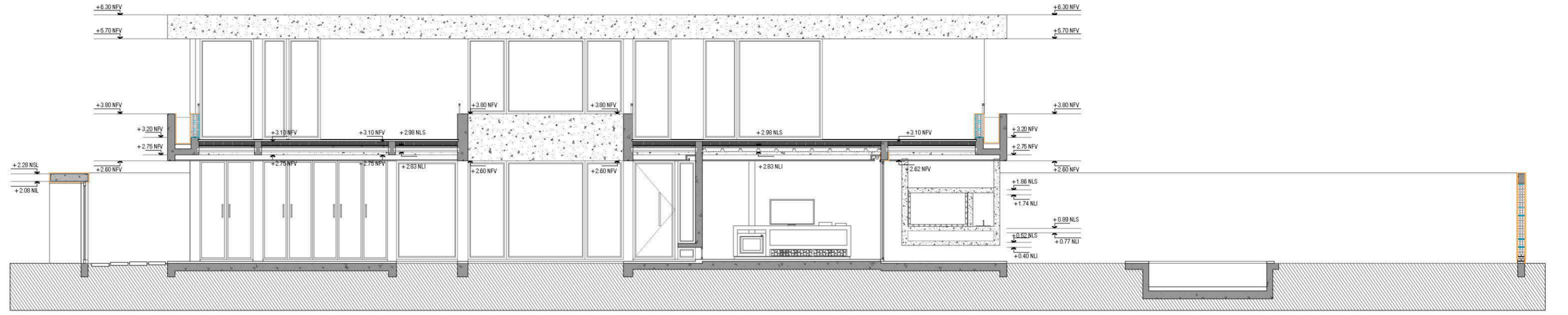

CORTE 10-10

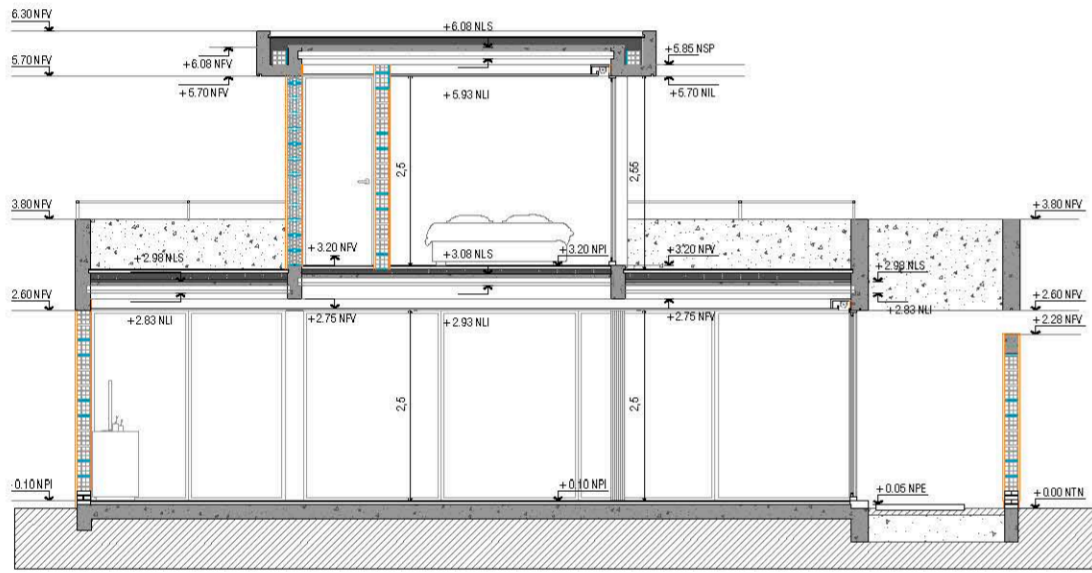

CORTE 5-5

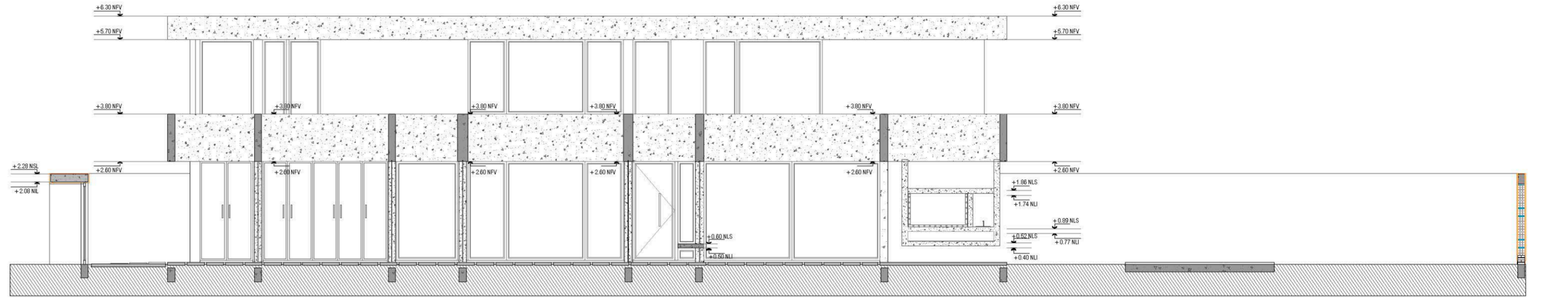

CORTE 11-11

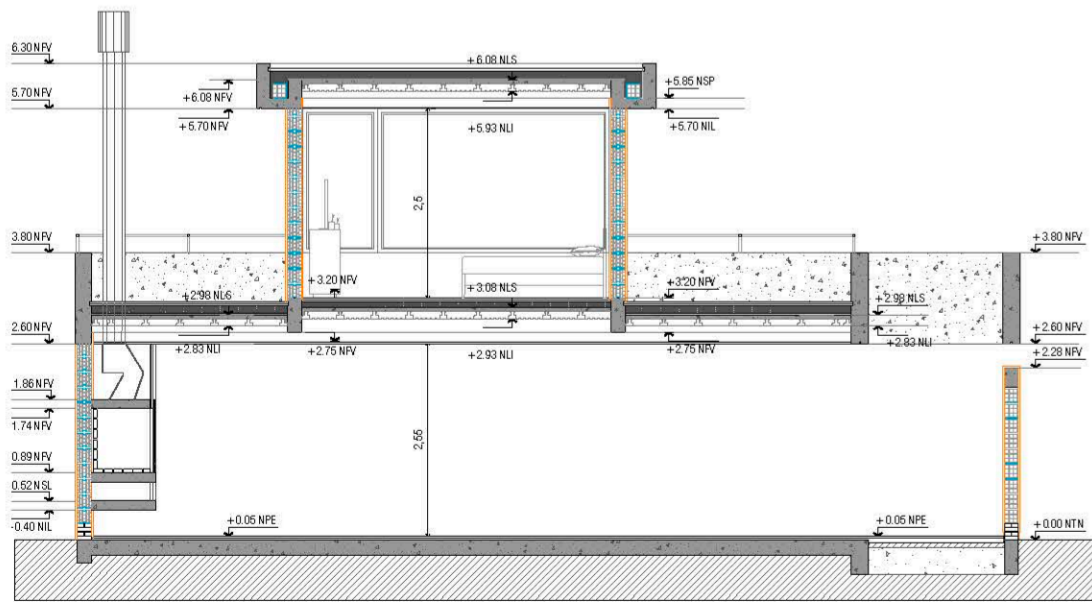

CORTE 6-6

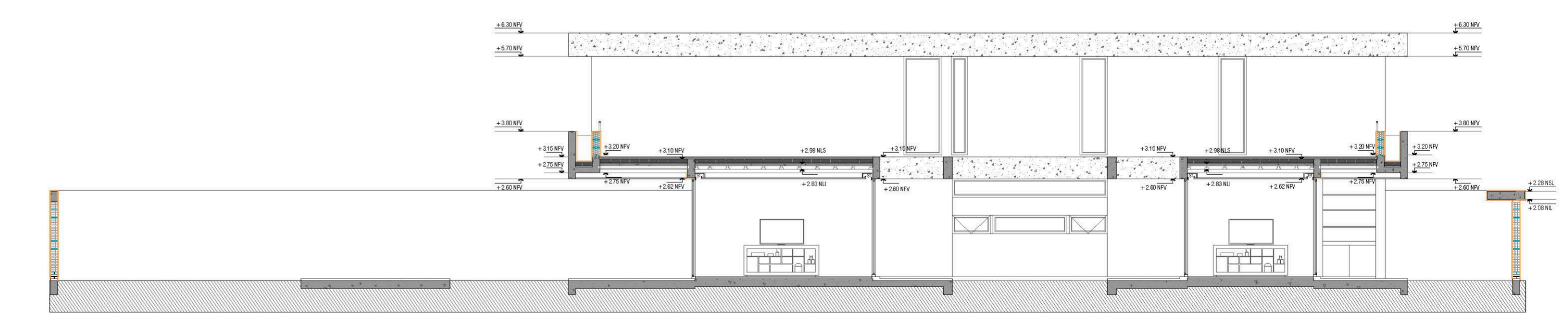

CORTE 12-12

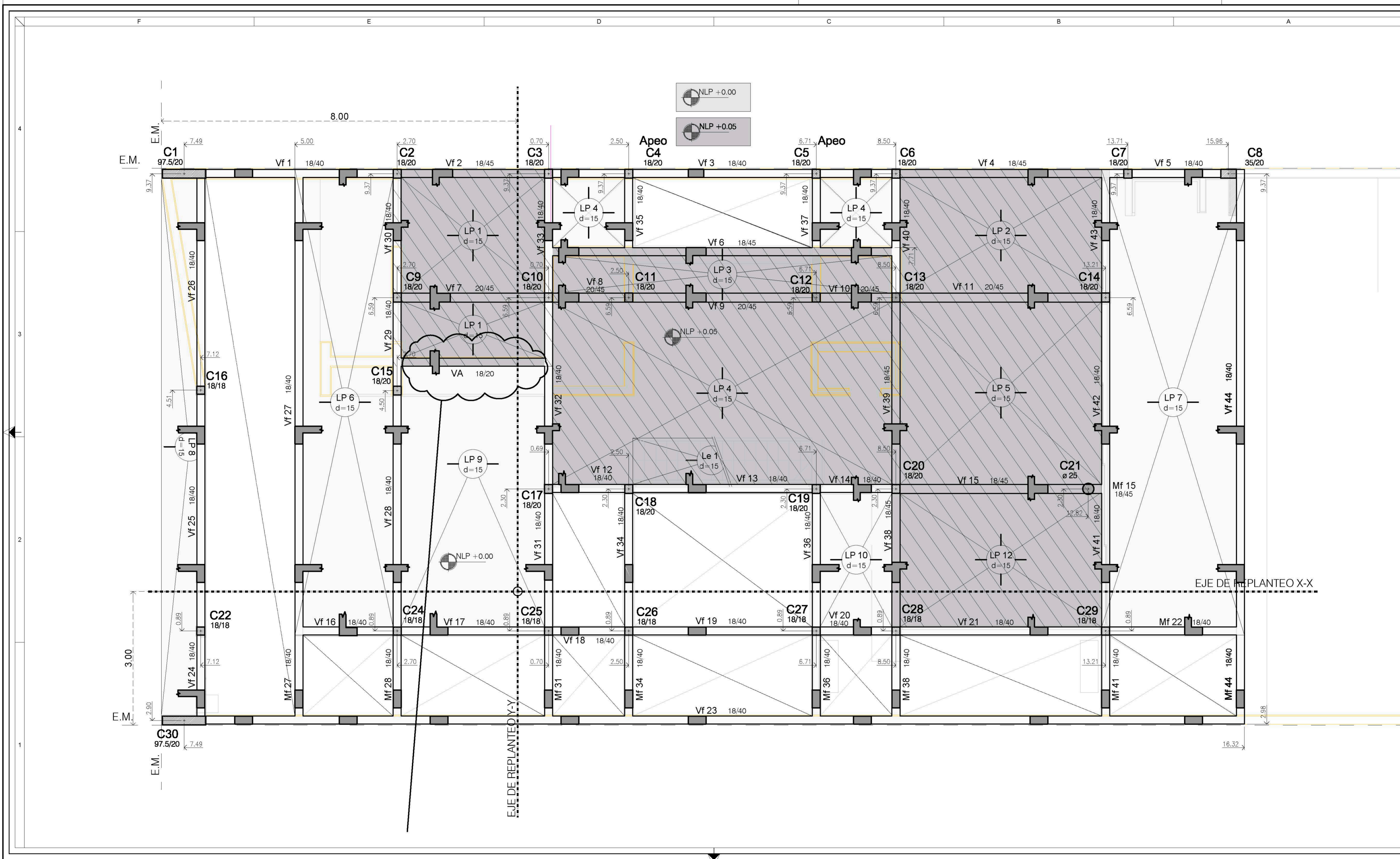

Horizontación	Acero	Recubrimientos mínimos
H-21	ADN-420	Columnas 2.5cm. / Vigas 2.5cm. / Losas 2.5cm.

REFERENCIAS:

PLANO EN PROCESO, PARA CORRECCION

REV.	FECHA	DESCRIPCIÓN

NOTA:
 *Todas las medidas, cotas, cantidades y niveles deberán ser verificados en obra por el Contratista.
 *La Empresa contratista deberá tener en cuenta cualquier trabajo complementario que se haya omitido en los planos y/o resto de la documentación ya que las instalaciones deberán quedar en perfecto estado de funcionamiento.
 *La presente documentación deberá ser autorizada por la Dirección de Obra previa a su ejecución.
 *La Dirección de Obra informará cualquier modificación ejecutada sobre la documentación recibida.
 *La Dirección de Obra se hará cargo de los tiempos y sistemas de apuntalamiento.

INGECON SA
 CONSULTORA DE INGENIERÍA ESTRUCTURAL

Calle 2ª # 10251, 4.º Piso - Teléfono: 54-221-4214745 - www.ingecon.com

OBRA:
 Vivienda Unifamiliar
 Barrio El Quimilal, City Bell

EMPRESA:
 Estudio López - Bilbao

PLANO:
**ESTRUCTURA
 FUNDACION - PLATEA**

DIBUJO:	CV	ESCALA:	1:50
FECHA:	AGOSTO 2019		
Obra	Versión	Sector	Revisión
19-46	001	001	A
Especialidad	Tipo	Número	Documento
HºAº	--	--	No Aprobado Para Construir

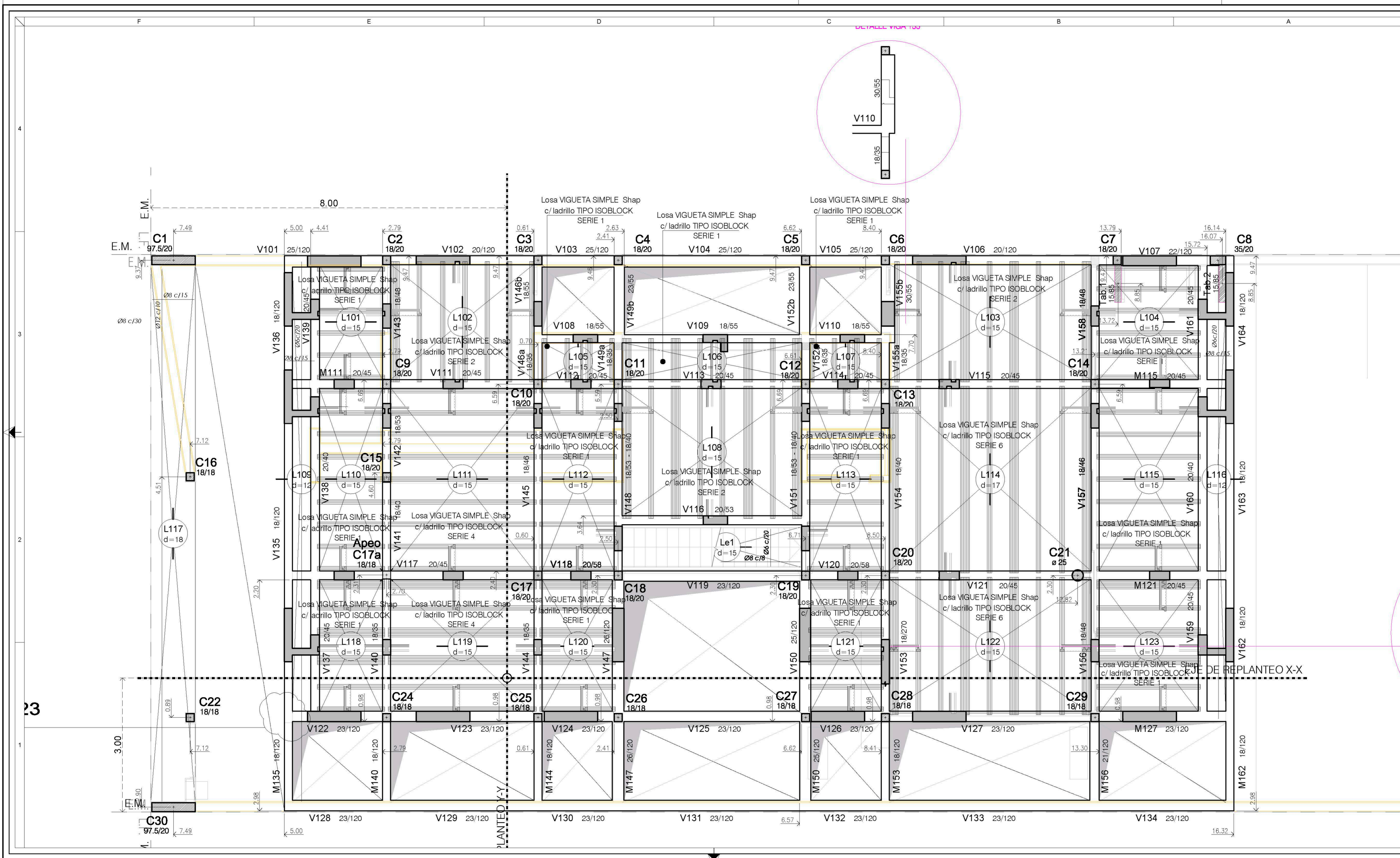

Hormigón	Acero	Recubrimientos mínimos
H-21	ADN-420	Columnas 2.5cm. / Vigas 2.5cm. / Losas 2.5cm.

REFERENCIAS:

PLANO EN PROCESO, PARA CORRECCION

REV.	FECHA	DESCRIPCIÓN

NOTA:
 *Todas las medidas, cotas, cantidades y niveles deberán ser verificadas en obra por el Contratista.
 *La Empresa contratista deberá tener en cuenta cualquier trabajo complementario que se haya omitido en los planos y/o resto de la documentación ya que las instalaciones deberán quedar en perfecto estado de funcionamiento.
 *La presente documentación deberá ser autorizada por la Dirección de Obra previa a su ejecución.
 *La Dirección de Obra informará cualquier modificación ejecutada sobre la documentación recibida.
 *La Dirección de Obra se hará cargo de los tiempos y sistemas de apuntalamiento.

INGECON SA
 CONSULTORA DE INGENIERÍA ESTRUCTURAL

Calle 2ª # 10251-91 - P.O. Box 54-221-82147-45 - www.ingecon.com

OBRA:
Vivienda Unifamiliar
Barrio El Quimilár, City Bell

EMPRESA:
Estudio López - Bilbao

PLANO:			
ESTRUCTURA SOBRE PLANTA BAJA			
DIBUJO:	CV	ESCALA:	1:50
FECHA:	AGOSTO 2019		
Obra	Versión	Sector	Revisión
19-46	001	001	A
Especialidad	Tipo	Número	Documento
Hªª	--	--	No Aprobado Para Construir

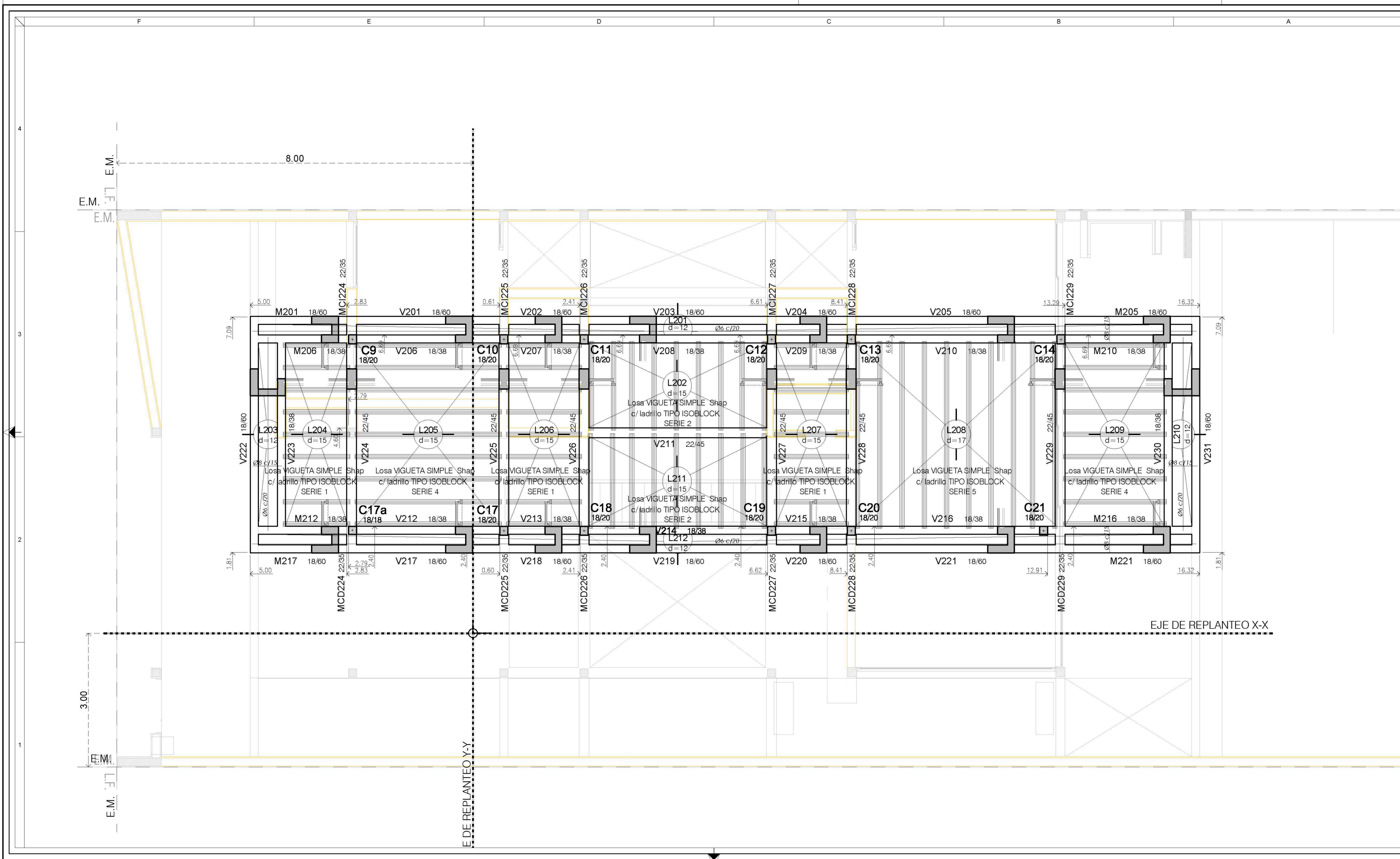

Hormigón	Acero	Recubrimientos mínimos
H-21	ADN-420	Columnas 2.5cm. / Vigas 2.5cm. / Losas 2.5cm.

REFERENCIAS:

PLANO EN PROCESO, PARA CORRECCION

MODIFICACIONES

REV.	FECHA	DESCRIPCIÓN

NOTA:

- *Todas las medidas, cotas, cantidades y niveles deberán ser verificados en obra por el Contratista.
- *La Empresa contratista deberá tener en cuenta cualquier trabajo complementario que se haya omitido en los planos y/o resto de la documentación ya que las instalaciones deberán quedar en perfecto estado de funcionamiento.
- *La presente documentación deberá ser autorizada por la Dirección de Obra previa a su ejecución.
- *La Dirección de Obra informará cualquier modificación ejecutada sobre la documentación recibida.
- *La Dirección de Obra se hará cargo de los tiempos y sistemas de apuntalamiento.

INGECON SA
 CONSULTORA DE INGENIERÍA ESTRUCTURAL
 Calle 2ª nº 10251 y Plaza - Teléfono 54 221 4214745 - www.ingeconsa.com.ar

OBRA:
 Vivienda Unifamiliar
 Barrio El Quimilár, City Bell

EMPRESA:
 Estudio López - Bilbao

PLANO:
 ESTRUCTURA
 TECHO

DBUJO:	CV	ESCALA:	1:50
FECHA:	AGOSTO 2019		
Obra	Versión	Sector	Revisión
19-46	001	001	A
Especialidad	Tipo	Número	Documento
HºAº	--	--	No Aprobado Para Construir