

bell bell

472 # 1029

vivir cerca

Acceso principal

bell bell

PROYECTO - DIRECCION



joaquin oleastro serra

DESARROLLO

bell bell
promotores

ADMINISTRACION

JNT

COMERCIALIZA

URQUIZA
propiedades

Acceso principal

bell bell

472 # 1029

vivir cerca

bell bell

PROYECTO - DIRECCION



joaquin oleastro serra

DESARROLLO

bell bell
promotores

ADMINISTRACION

JNT

COMERCIALIZA

URQUIZA
propiedades



bell bell

472 # 1029

vivir cerca

Acceso casas

PROYECTO - DIRECCION



joaquin oleastro serra

DESARROLLO

bell bell

promotores

ADMINISTRACION

JNT

COMERCIALIZA

URQUIZA

propiedades

bell bell

472 # 1029

vivir cerca

Plaza de acceso

PROYECTO - DIRECCION



joaquin oleastro serra

DESARROLLO

bell bell

promotores

ADMINISTRACION

JNT

COMERCIALIZA

URQUIZA

propiedades

bell bell

472 # 1029

vivir cerca

Hall en triple altura

PROYECTO - DIRECCION



joaquin oleastro serra

DESARROLLO

bell bell

promotores

ADMINISTRACION

JNT

COMERCIALIZA

URQUIZA

propiedades



bell bell

472 # 1029

vivir cerca

PROYECTO - DIRECCION



joaquin oleastro serra

DESARROLLO

bell bell

promotores

ADMINISTRACION

JNT

COMERCIALIZA

URQUIZA

propiedades

Jardin posterior

bell bell

472 # 1029

vivir cerca

Unidad 3 (4) ambientes

PROYECTO - DIRECCION



Joaquín oleastro serra

DESARROLLO

bell bell
promotores

ADMINISTRACION

JNT

COMERCIALIZA

URQUIZA
propiedades

bell bell

472 # 1029

vivir cerca



Unidad 3 (4) ambientes

PROYECTO - DIRECCION



joaquin oleastro serra

DESARROLLO

bell bell

promotores

ADMINISTRACION

JNT

COMERCIALIZA

URQUIZA

propiedades

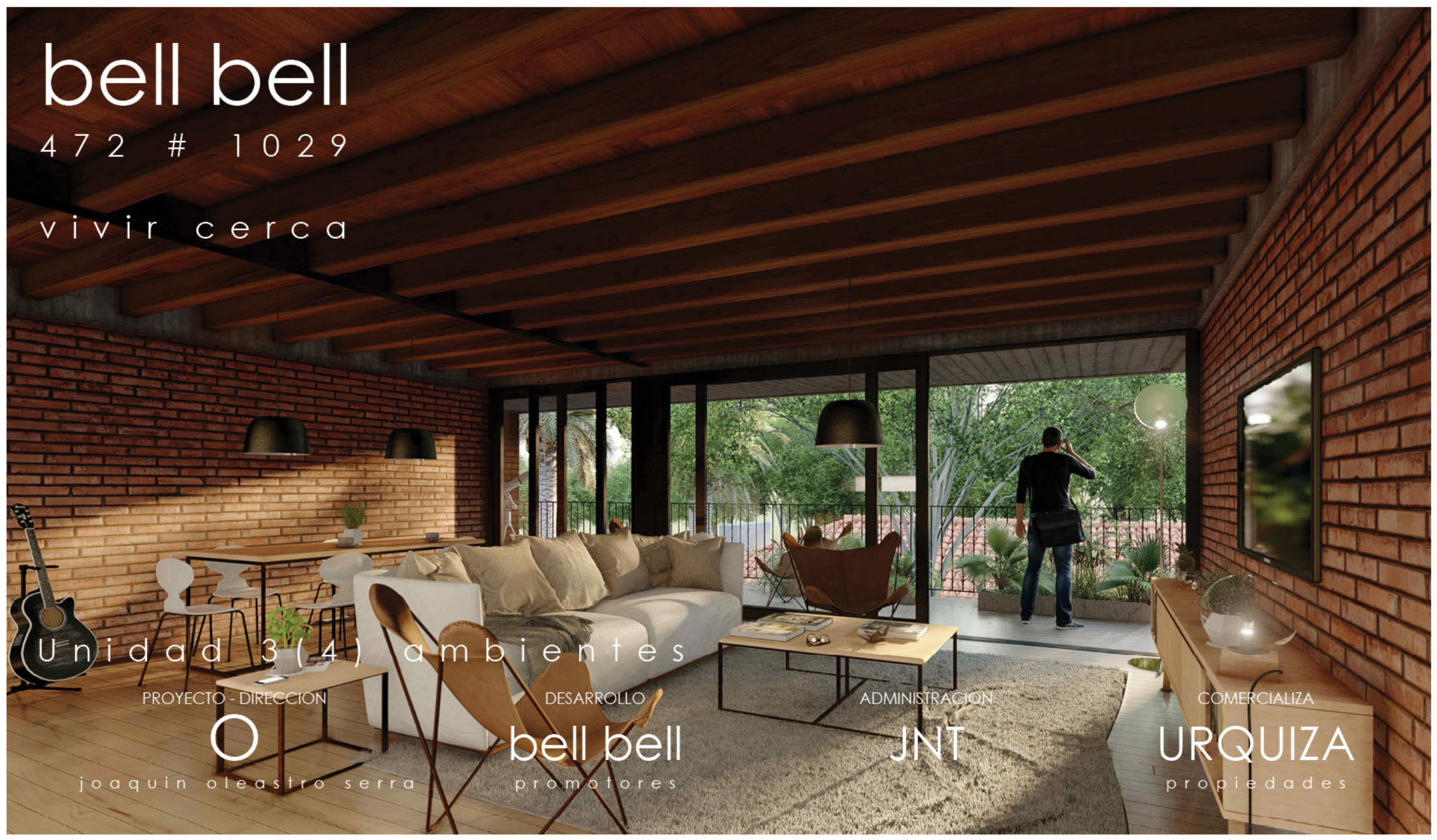

bell bell

472 # 1029

vivir cerca

Unidad 3(4) ambientes

PROYECTO - DIRECCION

DESARROLLO

ADMINISTRACION

COMERCIALIZA



joaquin oleastro serra

bell bell

promotores

JNT

URQUIZA

propiedades

bell bell

472 # 1029

vivir cerca

Unidad 3 ambientes

PROYECTO - DIRECCION



joaquin oleastro serra

DESARROLLO

bell bell
promotores

ADMINISTRACION

JNT

COMERCIALIZA

URQUIZA
propiedades

bell bell

472 # 1029

vivir cerca

PROYECTO - DIRECCION



joaquin oleastrutura

DESARROLLO

bell bell
promotores

ADMINISTRACION

JNT

COMERCIALIZA

URQUIZA
propiedades

Unidad 3 ambientes

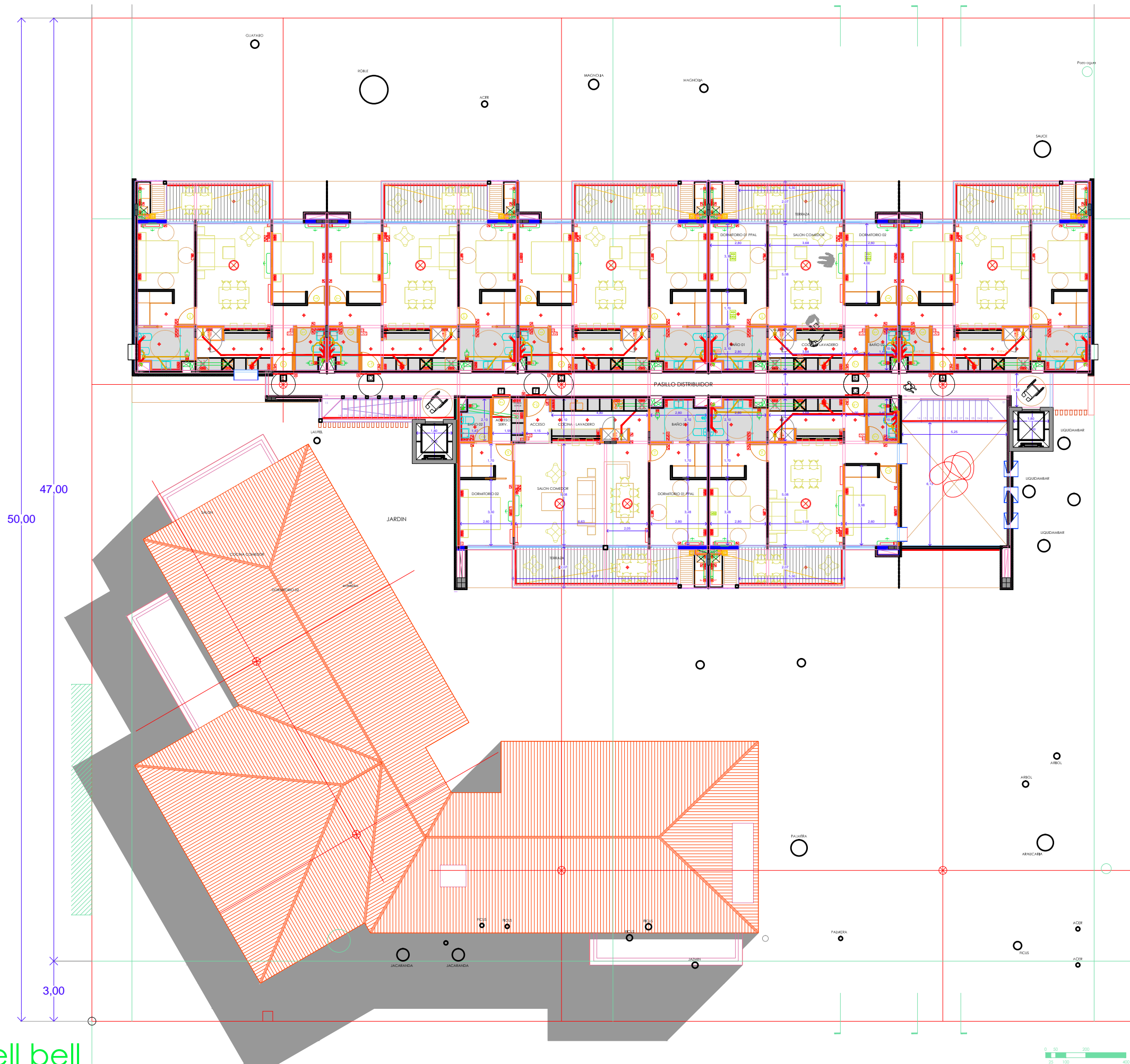

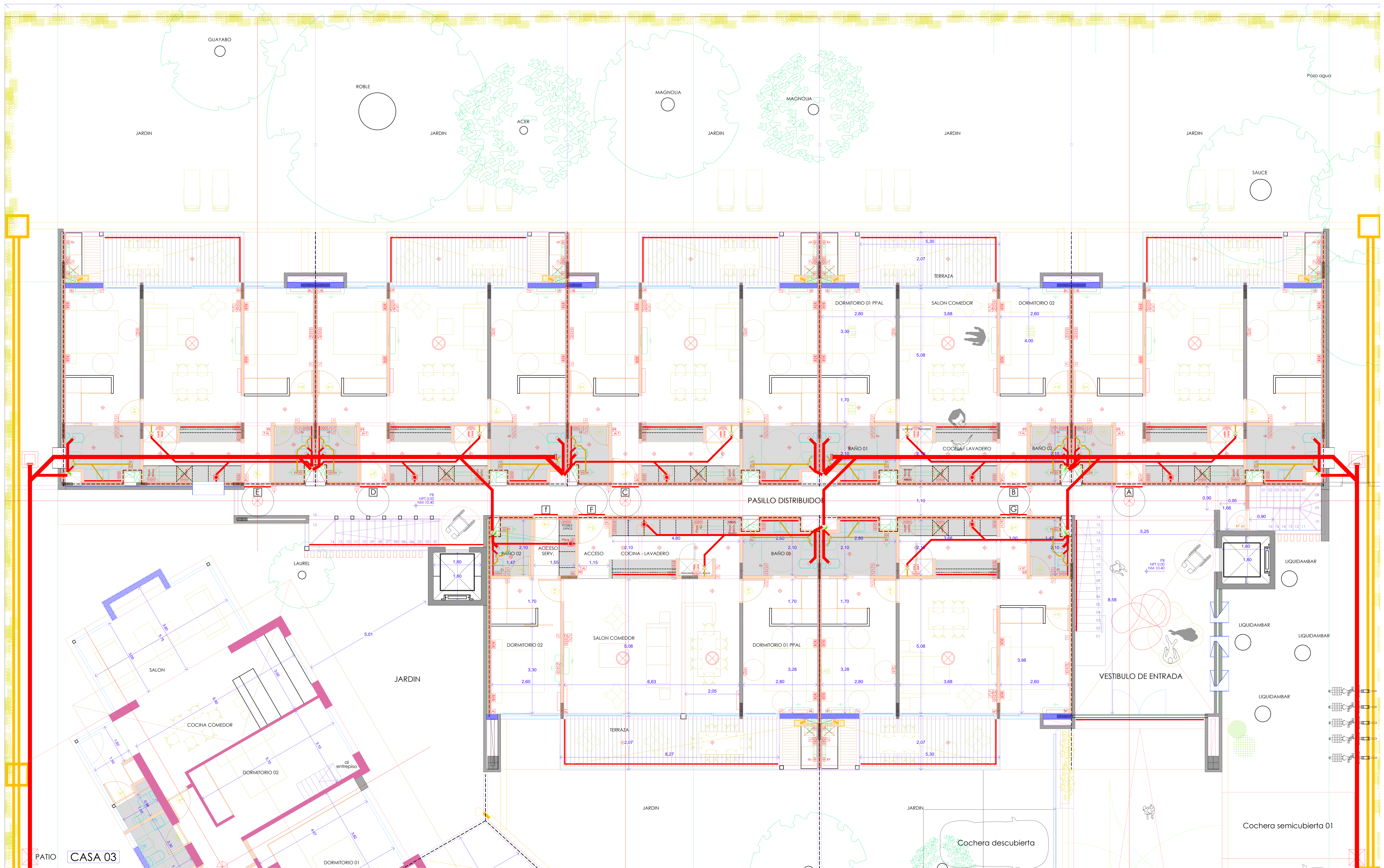

PATIO CASA 03

DORMITORIO 01

Cochera descubierta

Cochera semicubierta 01

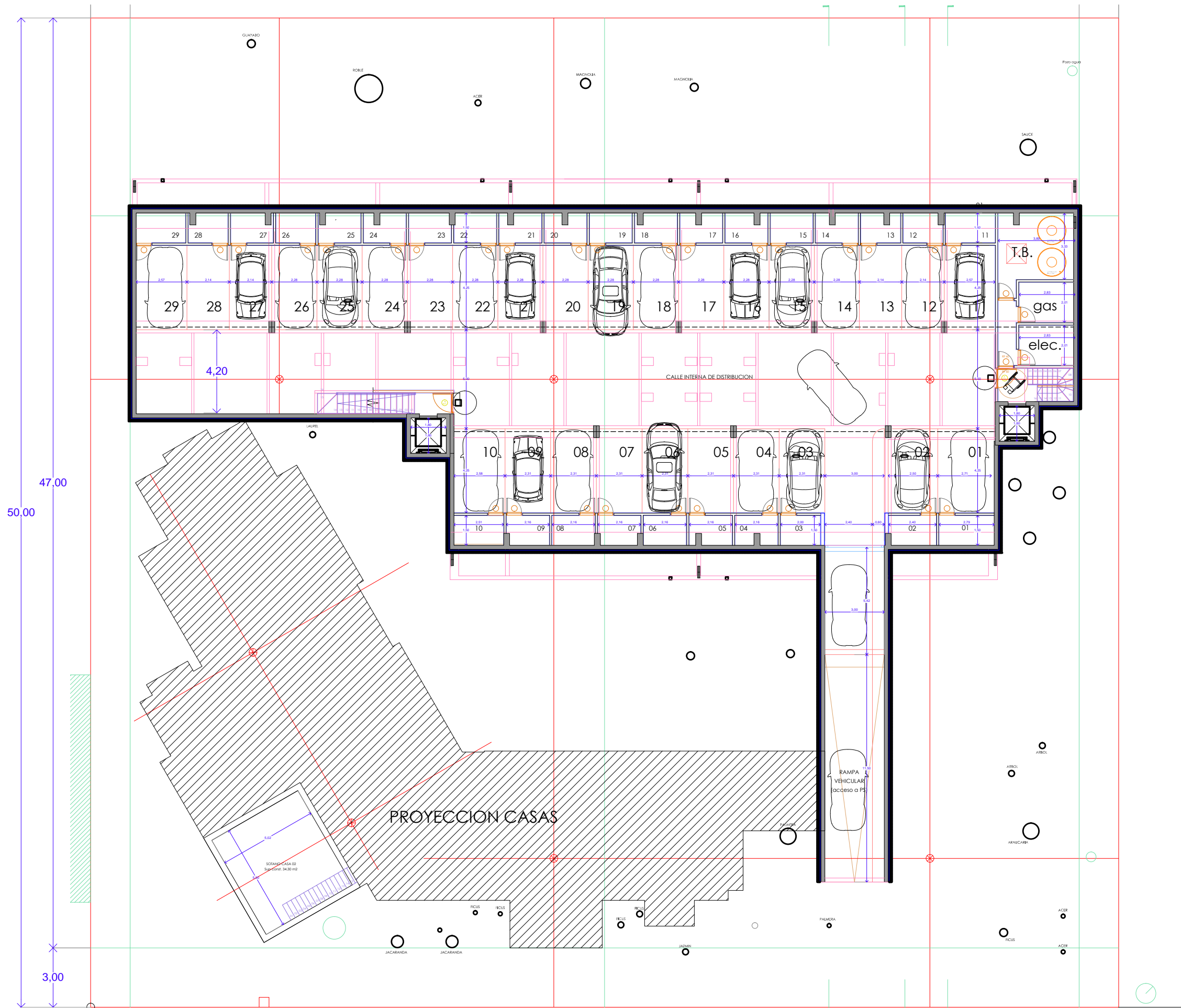

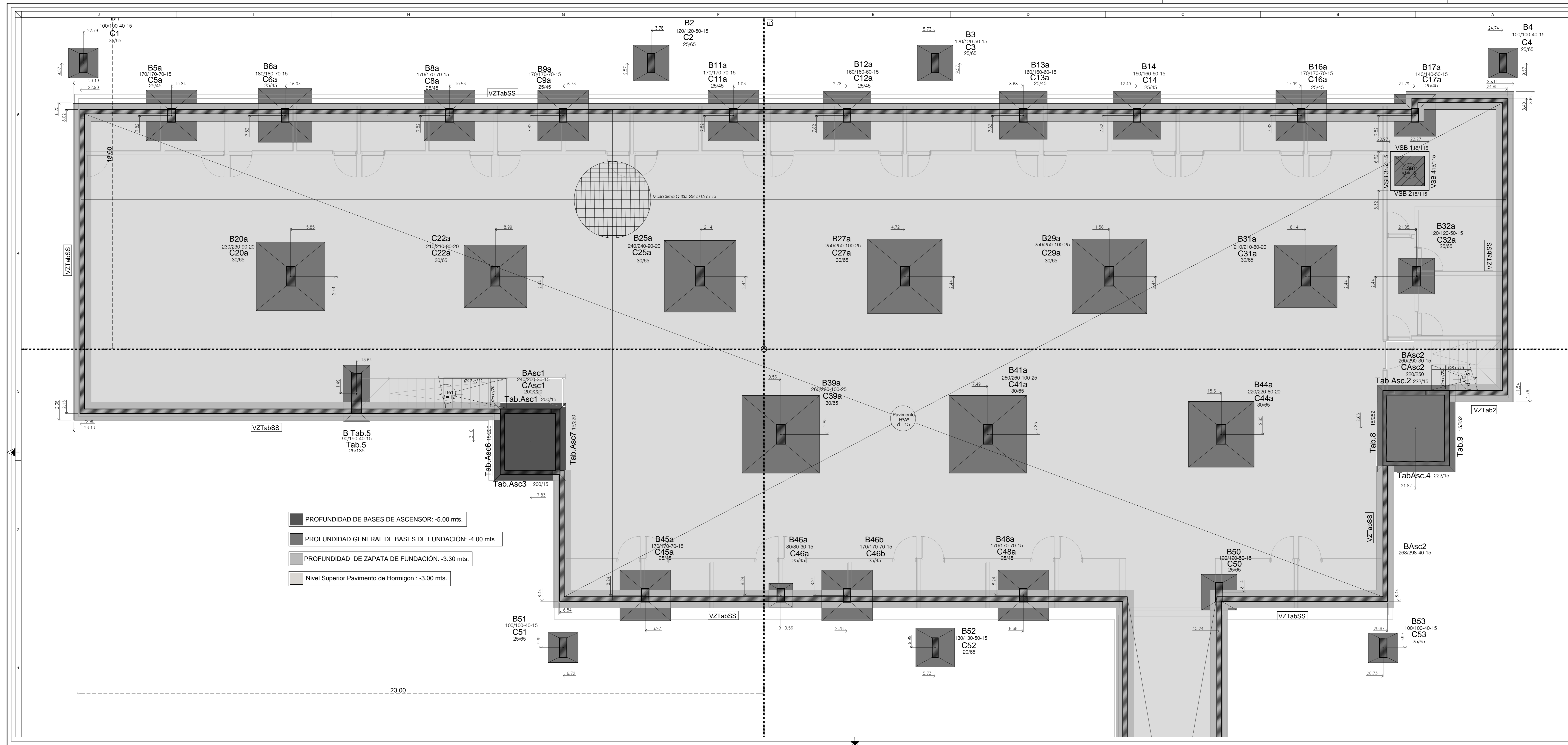

H-21 ADN-420

REFERENCIAS:

centrada

MODIFICACIONES:

REV.	FECHA	DESCRIPCION
B	Sept.2018	

NOTA:

*Todas las medidas, cotas, cantidades y niveles deberán ser verificados en obra por el Contratista.
 *La Empresa contratista deberá tener en cuenta cualquier trabajo complementario que se haya omitido en el plano y/o resto de la documentación ya que las instalaciones deberán quedar en perfecto estado de funcionamiento.
 *La presente documentación deberá ser autorizada por la Dirección de Obra previo a su ejecución.
 *La Dirección de Obra informará cualquier modificación ejecutada sobre la documentación recibida.
 *La Dirección de Obra se hace cargo de los tiempos y sistemas de apuntalamiento.

INGECON SA
 CONSULTORA DE INGENIERIA ESTRUCTURAL

OBRA:
EDIFICIO VIV. MULTIFAMILIAR
 Calle 472 N° 1029 e/ Sarmiento y 17
 CITY BELL

EMPRESA:
Joaquín Oleastro Serra

PLANO:
ESTRUCTURA DE FUNDACION - BASES

PROYECTO	DB	ESCALA	1:50
FECHA	Agosto 2018		
Hoja	18-59	001	001
Proyecto	H ¹⁸ A		B
			E1

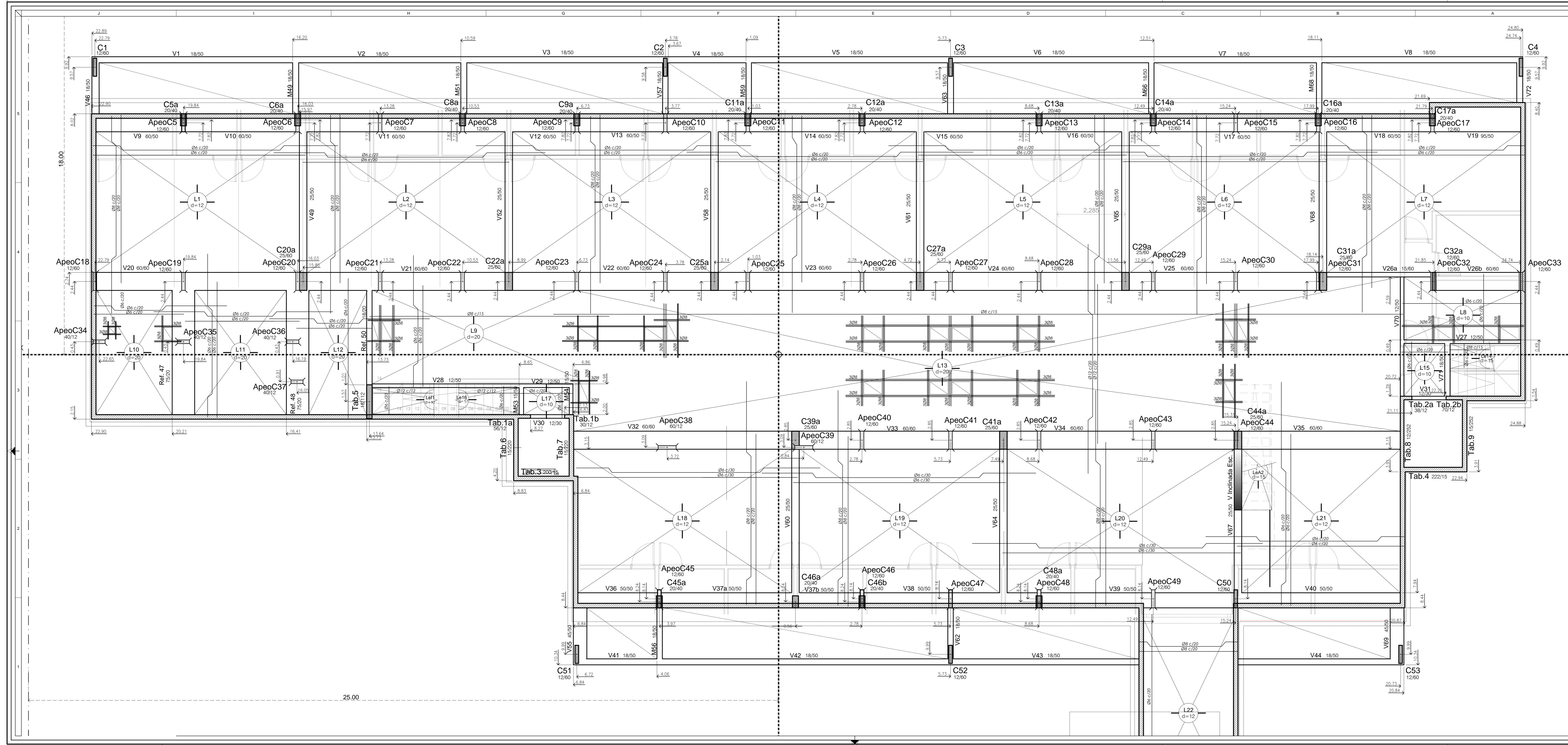

H-21 ADN-420

REFERENCIAS:

MODIFICACIONES	REV.	FECHA	DESCRIPCION

NOTA:
 *Todas las medidas, cotas, cantidades y niveles deberán ser verificados en obra por el Contratista.
 *La Empresa contratista deberá tener en cuenta cualquier trabajo complementario que se haya omitido en los planos y/o resto de la documentación ya que las instalaciones deberán quedar en perfecto estado de funcionamiento.
 *La presente documentación deberá ser autorizada por la Dirección de Obra previo a su ejecución.
 *La Dirección de Obra informará a cada modificación ejecutada sobre la documentación recibida.
 *La Dirección de Obra se hará cargo de los tiempos y sistemas de apuntalamiento.



OBRA:
EDIFICIO VIV. MULTIFAMILIAR
 Calle 472 N° 1029 e/ Sarmiento y 17
 CITY BELL

EMPRESA:
Joaquín Oleastro Serra

PLANO:
**ESTRUCTURA
 SOBRE SUBSUELO**

PROJ.	OB	ESCALA:	1:50
FECHA:	Agosto 2018		
18-59	001	001	A E2
Hªº	--	Tªªº	--

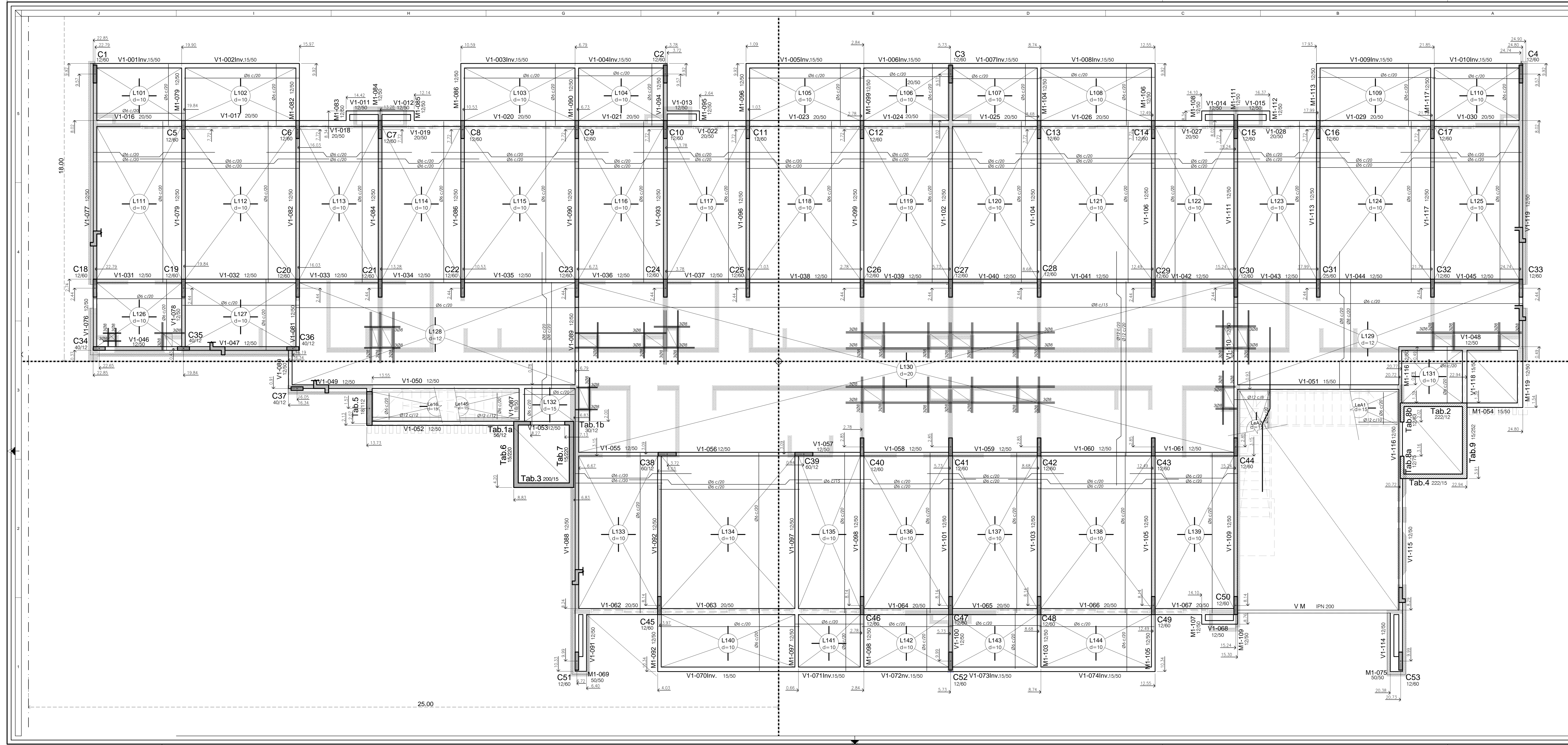

H-21 ADN-420 Escala: 2.5cm / Vigas 2.5cm
Lotes 2.5cm

REFERENCIAS:

MODIFICACIONES	FECHA	DESCRIPCION

NOTA:
 *Todas las medidas, cotas, cantidades y niveles deberán ser verificados en obra por el Contratista.
 *La Empresa contratista deberá tener en cuenta cualquier trabajo complementario que se haya omitido en los planos y/o resto de la documentación ya que las instalaciones deberán quedar en perfecto estado de funcionamiento.
 *La presente documentación deberá ser autorizada por la Dirección de Obra previo a su ejecución.
 *La Dirección de Obra se hará cargo de los tiempos y sistemas de apuntalamiento.



OBRAS:
EDIFICIO VIV. MULTIFAMILIAR
 Calle 472 N° 1029 e/ Sarmiento y 17
 CITY BELL

EMPRESA:
Joaquín Oleastro Serra

PLANO:
**ESTRUCTURA
 SOBRE PLANTA BAJA**

PROYECTO	DE - M	ESCALA:	1:50
FECHA:	Agosto 2018		
18-59	001	001	A E3
Hªº	--	Tªº	--

DETALLE 1:25

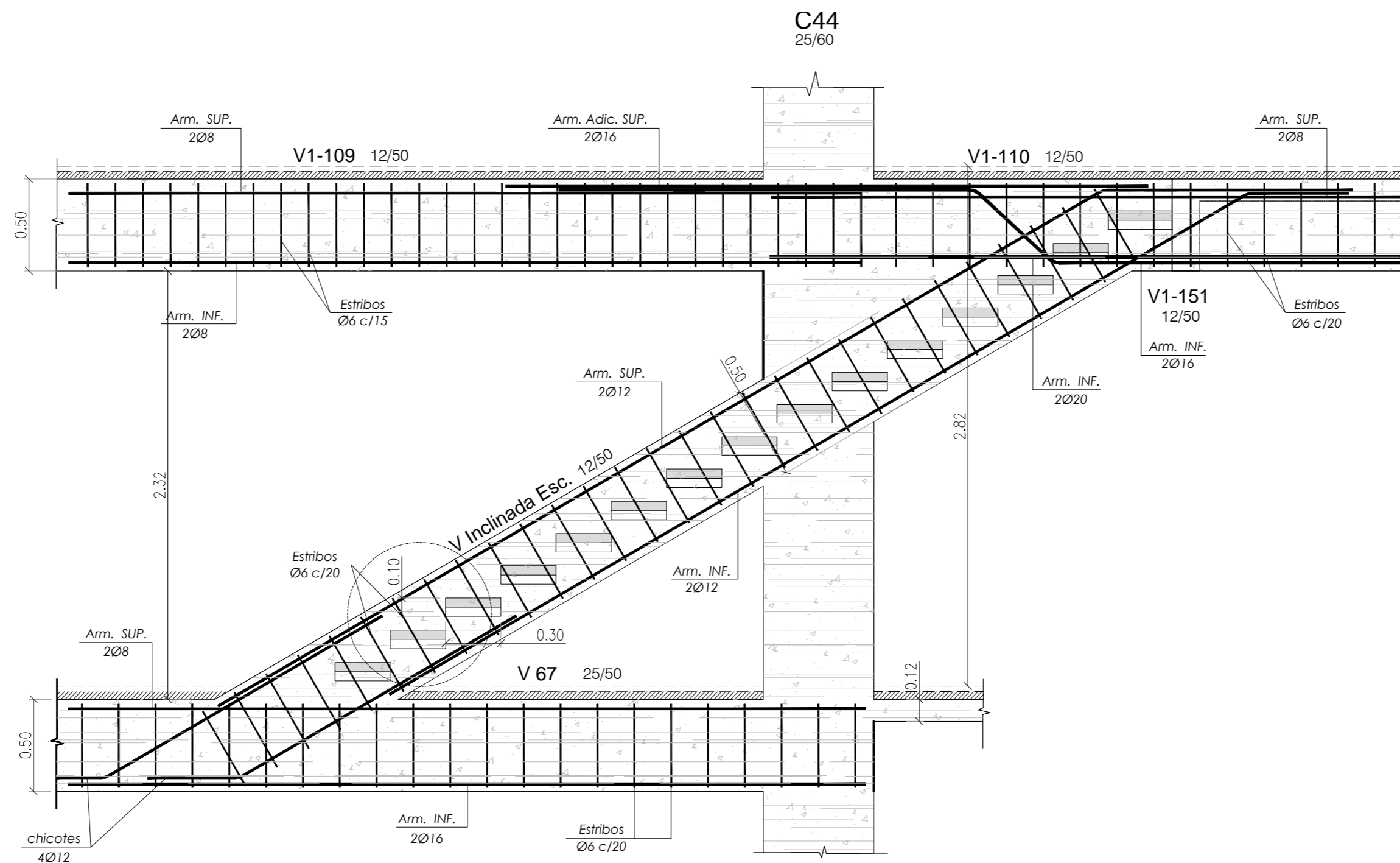

DETALLE 1:10

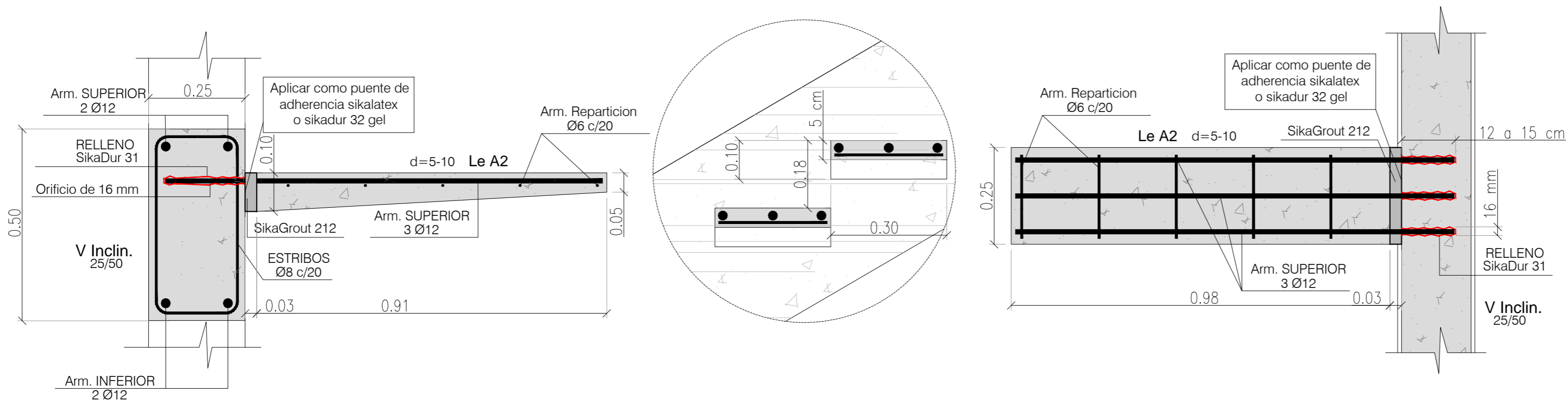

Hormigón	Acero	Recubrimientos mínimos
H-21	ADN-420	Columnas 2.5cm. / Vigas 2.5cm. / Losas 2.5cm.

REFERENCIAS:

REV.	FECHA	DESCRIPCIÓN

NOTA:

- *Todas las medidas, cotas, cantidades y niveles deberán ser verificados en obra por el Contratista.
- *La Empresa contratista deberá tener en cuenta cualquier trabajo complementario que se haya omitido en los planos y/o resto de la documentación ya que las instalaciones deberán quedar en perfecto estado de funcionamiento.
- *La presente documentación deberá ser autorizada por la Dirección de Obra previo a su ejecución.
- *La Dirección de Obra informará cualquier modificación ejecutada sobre la documentación recibida.
- *La Dirección de Obra se hará cargo de los tiempos y sistemas de apuntalamiento.

INGECON SA
CONSULTORA DE INGENIERÍA ESTRUCTURAL



Calle 2 n° 1025 La Plata - Tel/Fax 54-221-4214745 - www.ingeconconsultora.com.ar

OBRA:
EDIFICIO VIV. MULTIFAMILIAR
Calle 472 N° 1029 e/ Sarmiento y 17
CITY BELL

EMPRESA:
Joaquin Oleastro Serra

PLANO:
DETALLE DE ESCALERA CON VIGA INCLINADA

DIBUJO:	DB - M	ESCALA:	1:25/1:10
FECHA:	Agosto/2018		
Obra	Versión	Sector	Revisión
18-59	001	001	A
Especialidad	Tipo	Número	
HºAº	--	--	